

SCHEDA DI MONITORAGGIO ANNUALE DEL CDS

Denominazione del CdS	INGEGNERIA PER L'AMBIENTE E IL TERRITORIO		
Codizione	0580106200700004		
Ateneo	Università degli Studi di Roma "La Sapienza"		
Statale o non statale	<input checked="" type="checkbox"/> Statale	<input type="checkbox"/> Non statale	
Tipo di Ateneo	<input checked="" type="checkbox"/> Tradizionale	<input type="checkbox"/> Telematico o con più del 30% dei corsi a distanza	
Area geografica	<input type="checkbox"/> Nord-est	<input type="checkbox"/> Nord-ovest	<input checked="" type="checkbox"/> Centro <input type="checkbox"/> Sud e Isole

Classe di laurea	L-7		
Sede	Roma		
Dipartimento	Dipartimento di Ingegneria Civile, Edile e Ambientale		
Facoltà	Ingegneria Civile e Industriale		
Anno di Attivazione	2008/09		
Tipo	<input checked="" type="checkbox"/> L	<input type="checkbox"/> LMCU	<input type="checkbox"/> LM
Erogazione	<input checked="" type="checkbox"/> Convenzionale	<input type="checkbox"/> Mista	<input type="checkbox"/> Prevalentemente a distanza <input type="checkbox"/> Integralmente a distanza
Durata normale	3 anni		
Commissione di Gestione AQ (CGAQ)	<p>Prof.ssa Alessandra Poletti (Responsabile del CdS in qualità di Presidente di CAD)</p> <p>Prof. Giovanni Attili (Responsabile della Scheda di Monitoraggio)</p> <p>Sig.na Giulia Coretti (Rappresentante degli studenti)</p> <p>Sig.na Rebecca Muti (Rappresentante degli studenti)</p> <p>Sig. Davide Melegari (Rappresentante degli studenti)</p> <p><u>Altri componenti</u></p> <p>Prof. Rodolfo Araneo (Docente del CdS)</p> <p>Prof. Mattia Crespi (Docente del CdS)</p> <p>Prof. Giovanni Leuzzi (Docente del CdS)</p> <p>Prof.ssa Francesca Pitolli (Docente del CdS)</p> <p>Prof.ssa Tatiana Rotonda (Docente del CdS)</p> <p>Prof. Michele Cercato (Docente del CdS)</p> <p>Sig.ra Roberta Cannata (TAB con funzione di Referente per la Didattica DICEA)</p> <p>La Commissione di Gestione AQ si è riunita, per la discussione degli argomenti riportati nei quadri delle sezioni della Scheda di Monitoraggio Annuale, nei giorni 19 ottobre 2021 e 11 novembre 2021.</p> <p>Oggetto della discussione:</p> <ul style="list-style-type: none"> ● Esame linee guida di Ateneo per la compilazione della Scheda di Monitoraggio ● Fonti dei dati a disposizione per la predisposizione della scheda di monitoraggio ● Predisposizione dei dati su foglio di calcolo (ove non direttamente disponibili in tale forma) per le successive elaborazioni ● Elaborazione dei dati relativi alle carriere degli studenti, ai questionari OPIS e agli indicatori ANVUR ● Discussione della struttura e dei contenuti della Scheda di Monitoraggio ● Identificazione di un responsabile per ciascuna sezione della Scheda di Monitoraggio ● Criteri per la selezione dei CdS aggiuntivi di confronto ● Discussione degli indicatori e dei loro trend temporali e identificazione delle criticità 		

Sintesi dell'esito della discussione dall'Organo Collegiale periferico responsabile della gestione del CdS	Documento approvato all'unanimità nella seduta del CAD del 24/01/2022. Per i dettagli sui contenuti della discussione, si rimanda al verbale della seduta disponibile (non appena formalmente approvato) alla pagina https://web.uniroma1.it/cdaingambientale/bacheca/verbali
---	--

FIGURE A SUPPORTO DELLA DISCUSSIONE DEI DATI



Figura 1. Confronto con gli altri i CdS di Facoltà per l'indicatore iC01



Figura 2. Percentuale di immatricolati che al 01/04 dell'a.a. di immatricolazione hanno superato 0/1/2/≥3 esami negli anni 2019, 2020 e 2021

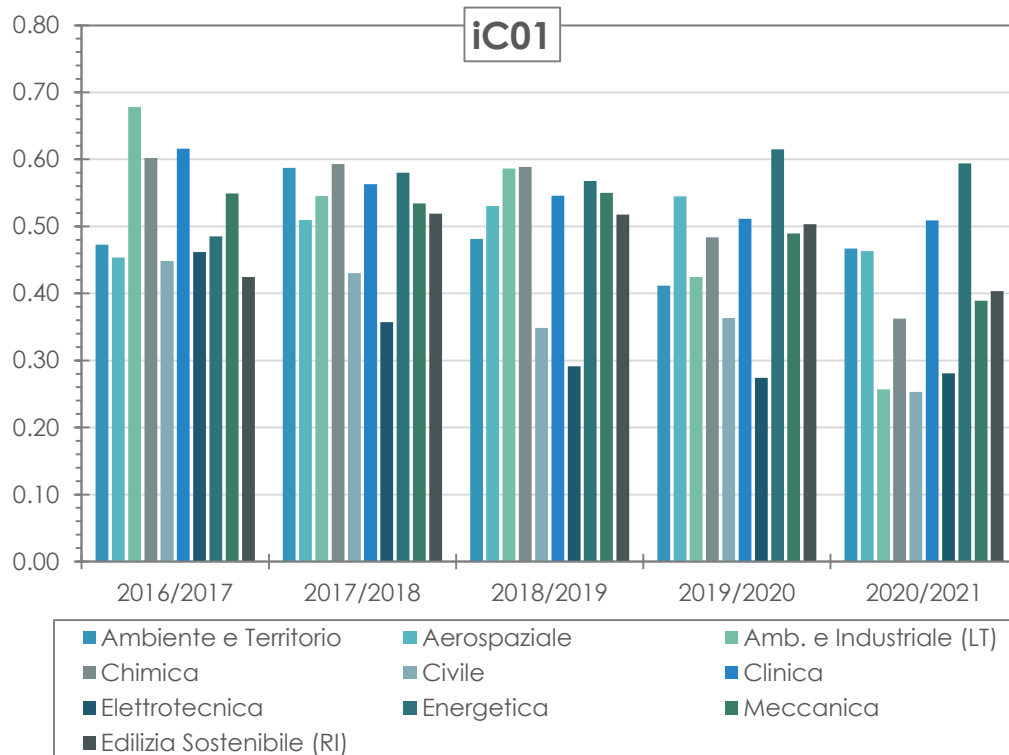

Figura 3. Confronto con gli altri i CdS di Facoltà per l'indicatore iC15

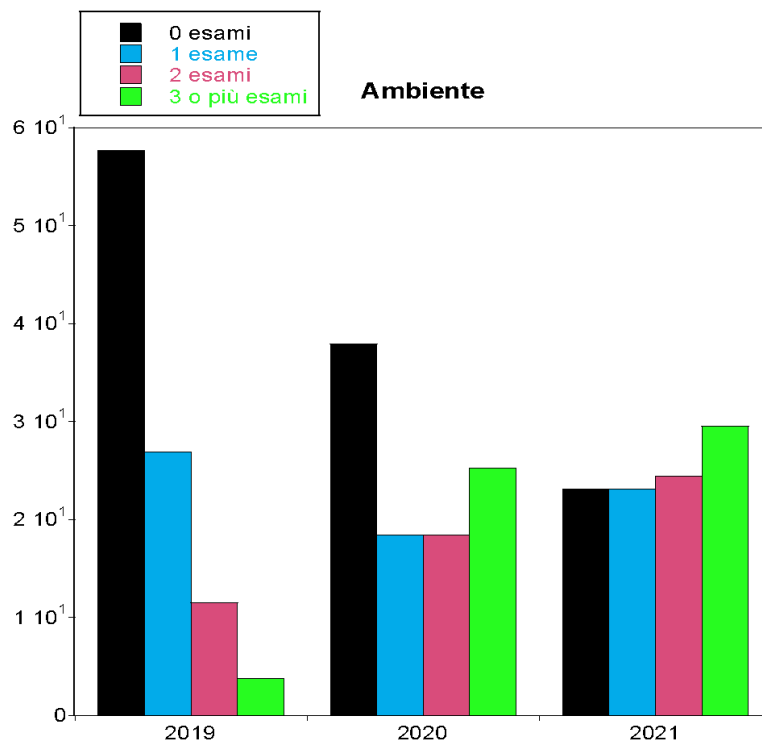

Figura 4. Confronto con gli altri i CdS di Facoltà per l'indicatore iC16

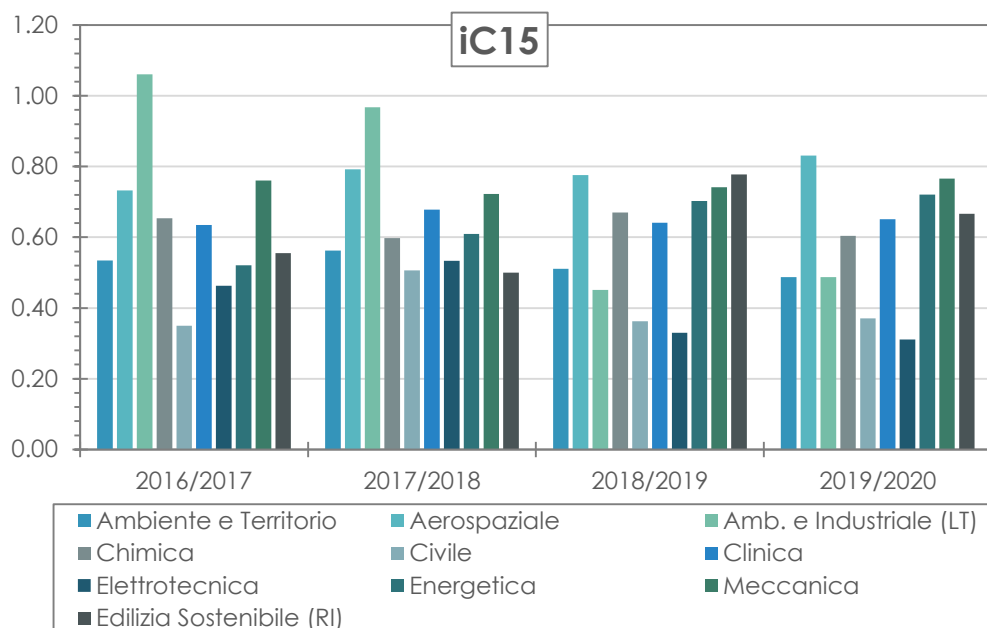

Figura 5. Percentuale di abbandoni al primo anno in favore di un altro CdS di Ateneo

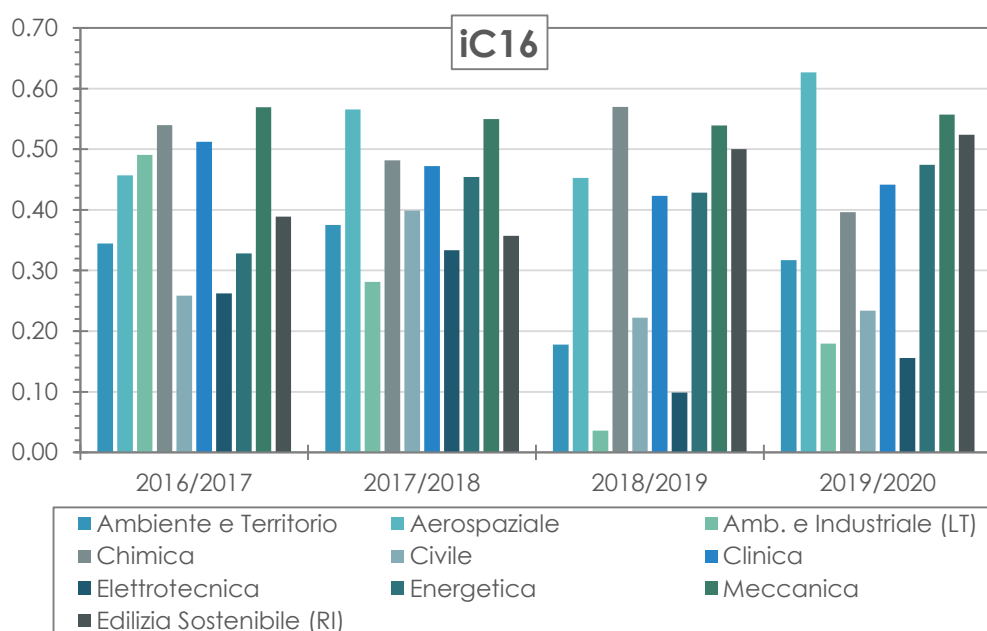

Figura 6. Grado di soddisfazione dei laureati (interviste a 1 anno dalla laurea) desunto da dati AlmaLaurea

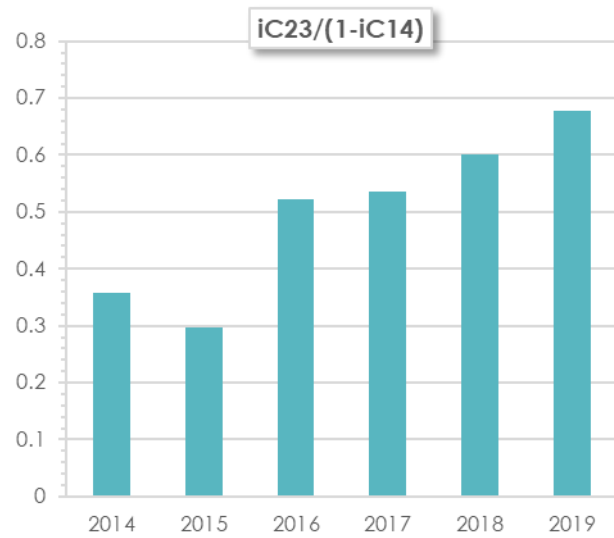
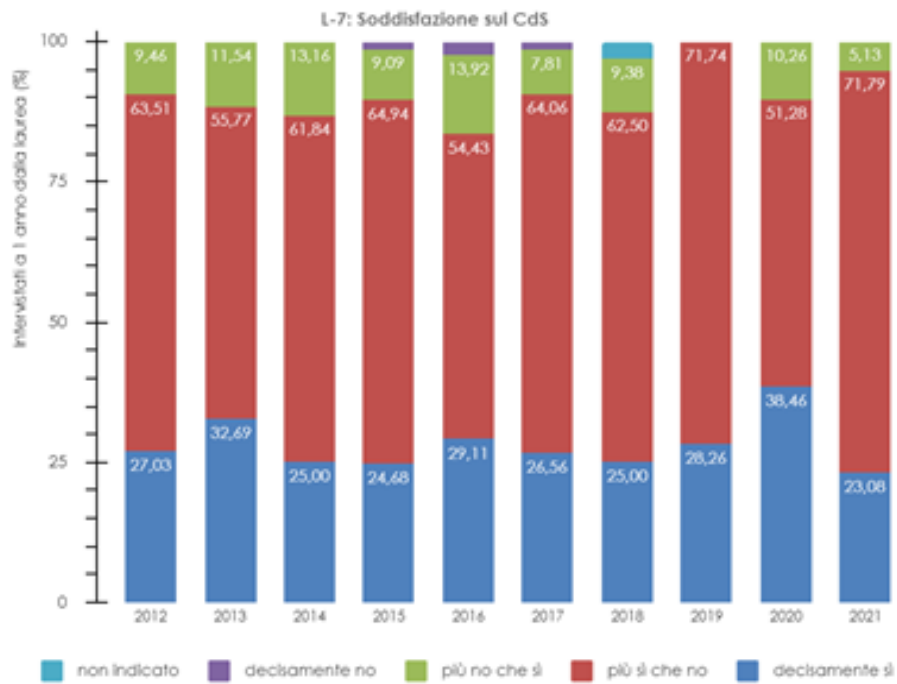
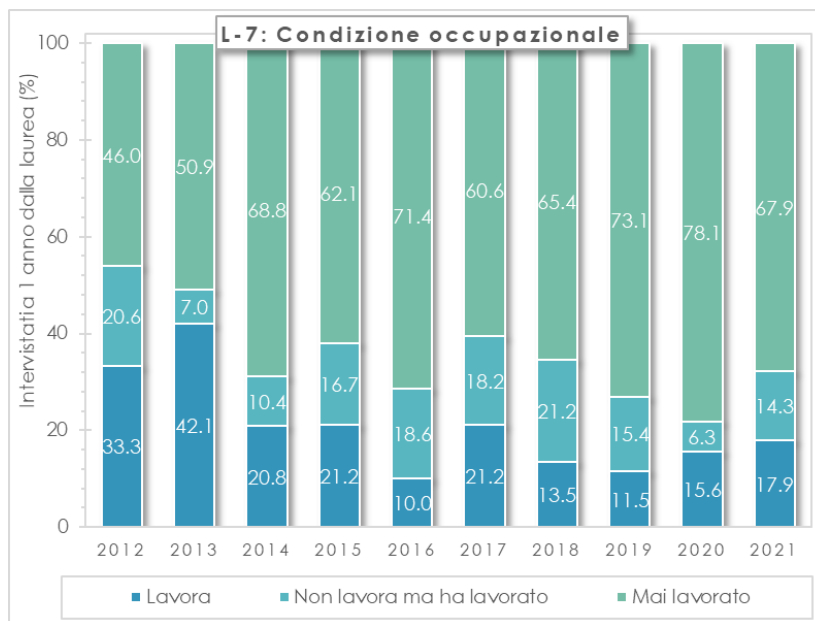

Figura 7. Condizione occupazionale dei laureati a 1 anno dalla laurea