Dipartimento
di Architettura e Progetto

Sapienza
Università di Roma

SEDI DiAP

VIA FLAMINIA 359 00196 ROMA
TEL. +39 06 32101220/29
FAX +39 06 32101250

VIA A. GRAMSCI 53 00197 ROMA
TEL. +39 06 49919233
FAX +39 06 49919240

PIAZZA BORGHESE 9 00186 ROMA
TEL. +39 06 6878861
FAX +39 06 6878873

WEB.UNIROMA1.IT/DIP_DIAP
WWW.FACEBOOK.COM/DIAP.SAPIENZA

STRUTTURE
DIDATTICA
LABORATORI
RICERCHE
RELAZIONI INTERNAZIONALI
PUBBLICAZIONI

DiAP

Dipartimento di Architettura e Progetto
Sapienza Università di Roma

2

DIRETTORE
Orazio Carpenzano

RESPONSABILE AMMINISTRATIVO DELEGATO
Cinzia Turi

DELEGATI DEL DIRETTORE
COMUNICAZIONE Stefano Catucci, Cristina Imbroglini
CULTURA Fabrizio Toppetti, Massimo Zammerini
DIDATTICA Rosalba Belibani, Alfonso Giancotti
RELAZIONI INTERNAZIONALI Roberto Cherubini, Anna Irene Del Monaco
RICERCA Lucina Caravaggi, Domizia Mandolesi

PROFESSORI ORDINARI
Alessandra Capuano, Orazio Carpenzano, Piero Ostilio Rossi, Antonino Saggio

PROFESSORI ASSOCIATI
Andrea Bruschi, Lucina Caravaggi, Stefano Catucci, Gianni Celestini, Roberto Cherubini, Paola Veronica Dell'Aira, Fabio Di Carlo, Andrea Grimaldi, Antonello Monaco, Dina Nencini, Renato Partenope, Fabrizio Toppetti

RICERCATORI
Rosalba Belibani, Orazio Campo, Alessandra Capanna, Paolo Carlotti, Alessandra Criconia, Alessandra De Cesaris, Anna Irene Del Monaco, Laura Valeria Ferretti, Alfonso Giancotti, Anna Giovannelli, Maria Rosaria Guarini, Paola Guarini, Cristina Imbroglini, Filippo Lambertucci, Domizia Mandolesi, Maurizio Petrangeli, Pisana Posocco, Manuela Raitano, Luca Reale, Guendalina Salimei, Donatella Scatena, Nicoletta Trasi, Nilda Maria Valentin, Massimo Zammerini

RICERCATORI A TEMPO DETERMINATO
Federica Morgia, Leone Spita

PERSONALE TECNICO, AMMINISTRATIVO, BIBLIOTECARIO
Maurizio Alecci, Francesca Balestrieri, Rosa Bracca, Federica Bramucci, Francesca Romana Castelli, Maria Teresa Chesti, Raffaella De Luca, Attilia De Rose, Cesare De Sessa, Marco Donato, Luca Fabbri, Marina Favola, Francesco Foppoli, Alma Fucci, Rossella Laliscia, Roberta Mancini, Marco Maresca, Vincenzo Mariotti, Loredana Mattei, Roberta Neccia, Maria Rachele Nesci, Alessandro Santamaria Ferraro, Cinzia Turi, Iolanda Vitale

DiAP Dipartimento di Architettura e Progetto

Il **DiAP Dipartimento di Architettura e Progetto** si è costituito nel 2010 sulla base di un progetto identitario, comune ai tre disciolti Dipartimenti DiAR, AR_Cos e CAVEA, che riguarda la ricerca, la formazione e la sperimentazione progettuale per l'architettura, la città e il paesaggio, inteso come forma del territorio e manifestazione visibile dell'ambiente. L'interesse nei confronti della città contemporanea si estende a campi differenti e molteplici: gli sviluppi storici, il patrimonio architettonico, la configurazione fisica, le dinamiche sociali, sino all'analisi dei caratteri di instabilità che trovano nella condizione urbana innovative occasioni di sintesi di differenti discipline.

Il Dipartimento è basato su una visione condivisa del valore del progetto come specificità della figura dell'architetto; secondo un'alta e radicata tradizione, esso riconosce infatti alla formazione dell'architetto, pur nell'articolazione dei profili professionali, la molteplicità di competenze e la comune capacità di sintesi che si esprimono nel progetto dell'habitat.

DiAP Department of Architecture and Design, *was established in 2010 as a result of the merge of the Department of Architecture (Diar), Department of Architecture and Construction (Ar_Cos) and Department of Architectural characters, Assessment, Environment (CAVEA).*

DiAP is engaged in research, training and experimental design related to architecture, cities and landscapes. The study of contemporary cities involves different fields: historical development, architectural heritage, physical configuration and social dynamics. According to a high-standing tradition, the Department recognizes to the architect different professional profiles, the range of skills and the ability to synthesize conveyed in the architectural project.

LIBRARY

The library was established in 2010 gathering the book collections of the former DiAr, ArCos and Cavea Departments and is located in the two branches of via Flaminia 359 and piazza Borghese 9.
The library collection amounts to approximately 70.516 volumes and 267 journals, including 36 ongoing subscriptions. The library has access to UrbaDoc and Avery Index to Architectural Periodicals, two important online databases of architecture, urban planning, design and related fields. In the Flaminia branch it is possible to consult the cartography of Rome's territory.
The library is updated in several areas of architectural design, interior design, landscape, sustainability and industrial design. The Flaminia branch collects the latest issues of the journals, has a high quality section dedicated to architects' monographs and a sector focusing on Islam, China and Japan.
The open shelves allow a rapid consultation of the volumes and all material can be found on the online catalogue on ***opac.uniroma1.it.***

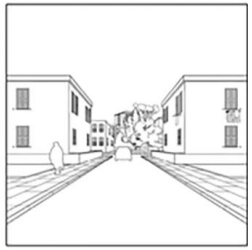

STRUTTURE_*FACILITIES*

AMMINISTRAZIONE_*ADMINISTRATION*

responsabile amministrativo delegato **Cinzia Turi**

via Flaminia, 359 - 00196 Roma
tel. +39 06 32101228 +39 06 49918865 – 9285

responsabile di segreteria **Federica Bramucci**
tel. +39 06 32101220/29 fax +39 06 32101250

BIBLIOTECA_*LIBRARY*

direttrice **Iolanda Vitale**

via Flaminia, 359 - 00196 Roma
tel. + 39 06 32101225 fax +39 06 32101243

piazza Borghese, 9 - 00186 Roma
tel. +39 06 49918867/63 fax +39 06 49918873

La Biblioteca si è costituita nel 2010 riunendo il patrimonio degli ex Dipartimenti DiAr, ArCos e Cavea ed è ubicata nelle due sedi di via Flaminia 359 e piazza Borghese 9.
Il patrimonio bibliografico è di circa 70.516 volumi e 267 periodici, dei quali 36 sono in abbonamento corrente. Sono attivi gli abbonamenti alle due banche dati UrbaDoc ed Avery Index to Architectural Periodicals, importanti repertori elettronici di architettura, pianificazione urbana, design e discipline collegate. Nella sede Flaminia è consultabile la cartografia dell'intero territorio del Comune di Roma in scala 1:5000. È poi disponibile una vasta cartografia catastale di epoca antica e moderna sulla città di Roma.

La Biblioteca è aggiornata nei diversi campi della progettazione architettonica, architettura degli interni, paesaggio, sostenibilità e design. Nella sede Flaminia si concentrano in particolare l'aggiornamento dei periodici, un settore altamente qualificato dedicato alle monografie degli architetti e un settore specialistico sull'Islam, la Cina e il Giappone.
Gli scaffali aperti consentono una rapida consultazione dei materiali e il catalogo online è unificato nel sistema ***opac.uniroma1.it.***

DESIGN CENTER

The Design Center is a section of the Department of Architecture and Design (DiAP), whose aim is to promote the development and provide organization and logistic support to project research, as well as private and third-party design. To ensure commitment and quality the Design Center provides professional skills and appropriate equipment. The organization of activities taking place in the Design Center is entrusted to the project manager or to the project designer; otherwise it can be directed by the Center's manager, according to the skills required. The Design Center deals also with the workers' wellbeing and safety.

ARCHITECTURE LABORATORY FOR MULTIMEDIA

The LaMA Laboratory is responsible for multimedia processing for research and educational activities and develops multimedia products on behalf of the DiAP and third-party contractors. LaMA seeks a new approach to communicating and teaching architecture through the use of audio-visual and printed material, graphic art, and innovative digital elaborations. Its contribution to the research and didactic activities of the Department occurs through the use of specifically allocated equipment, technologies, software and personnel.

CENTRO PROGETTI_*DESIGN CENTER*

direttore **Orazio Carpenzano**

Maurizio Alecci (responsabile tecnico), Francesco Foppoli

via Flaminia, 359 - 00196 Roma
tel. +39 06 32101227

Il Centro Progetti è una struttura del Dipartimento di Architettura e Progetto DiAP, la cui finalità principale è favorire lo sviluppo e fornire il coordinamento e il supporto logistico ad attività di ricerca progettuale, di progettazione intramoenia e conto terzi del Dipartimento che, per qualità ed impegno, richiedano competenze di carattere professionale e utilizzo di attrezzature adeguate. Il coordinamento delle attività che si svolgono nel Centro Progetti è di volta in volta affidato al responsabile scientifico o al progettista incaricato, ovvero può essere svolto dal responsabile del Centro, in virtù delle competenze richieste.
Il Centro Progetti si occupa anche della gestione e del funzionamento delle procedure mirate al Benessere e alla Sicurezza dei lavoratori.

LaMA LABORATORIO MULTIMEDIALE DI ARCHITETTURA_*ARCHITECTURE LABORATORY FOR MULTIMEDIA*

responsabile scientifico **Antonino Saggio**
coordinamento operativo **Rosalba Belibani**

Marco Donato, Luca Fabbri (responsabile tecnico), Roberta Mancini (referente per l'informatica), Alessandro Santamaria Ferraro

via Flaminia, 359 - 00196 Roma
tel. +39 06 32101222
web.uniroma1.it/lama

Il Laboratorio si occupa di elaborazioni multimediali per la ricerca e la didattica e realizza produzioni mediante convenzioni in conto terzi.
Cura la ricerca e l'elaborazione nel settore dell'architettura, della sua comunicazione e della sua didattica mediante l'impiego di materiale informativo di tipo audiovisivo, grafico, stampato e di elaborazioni digitali originali in ambito grafico, fotografico, audio e video.
Il Laboratorio collabora allo sviluppo della ricerca e della didattica del Dipartimento ed utilizza strumenti, tecnologie, programmi e personale a tale scopo destinati.

DIDATTICA
COURSES AND PROGRAMMES

delegati del direttore per la didattica: **Rosalba Belibani, Alfonso Giancotti**

CORSI DI LAUREA E CORSI DI LAUREA MAGISTRALE
FIRST AND SECOND CYCLE PROGRAMMES

Il Dipartimento di Architettura e Progetto ha assunto, nell'ambito della Facoltà di Architettura, il ruolo di dipartimento di riferimento per il

Corso di Laurea Magistrale in Architettura a ciclo unico
presidente dell'Area Didattica 1 **Alessandra Capuano**
coordinatore del Corso di Laurea **Rosalba Belibani**

Corso di Laurea Interateneo
in Pianificazione e Progettazione del Paesaggio e dell'Ambiente
Università degli Studi della Tuscia - Sapienza Università di Roma

e di dipartimento associato per i
Corsi di Laurea in
Scienze dell'Architettura
Disegno Industriale
Gestione del Processo Edilizio - Project management
Corsi di Laurea Magistrale in
Architettura (Restauro)
Architettura - Rigenerazione Urbana
Design, Comunicazione Visiva e Multimediale
Design del Prodotto (Product design)
Gestione del Progetto e della Costruzione e dei Sistemi Edilizi
Architettura del Paesaggio

DOTTORATI DI RICERCA_*PhD PROGRAMMES*

Architettura e costruzione
coordinatore **Dina Nencini**
web.uniroma1.it/dottoratodraco

Architettura - Teorie e progetto
coordinatore **Piero Ostilio Rossi**
web.uniroma1.it/dottcomparch

Paesaggio e ambiente
coordinatore **Alessandra Capuano**
web.uniroma1.it/phdpaesaggio

DiAP PRINT TEORIE 11

MASTER_*MASTER PROGRAMMES*

Primo livello_*First degree*

Lighting Design
direttore **Stefano Catucci**
www.masterlighting.it

Secondo livello_*Second degree*

Allestimenti museali – MAM
direttore **Alfonso Giancotti**

Architettura per l'archeologia. Progetti di valorizzazione del patrimonio culturale
direttore **Alessandra Capuano**
web.uniroma1.it/archarch

Gestione del progetto complesso di architettura - Management du project d'architecture complexe (internazionale)
direttore **Nicoletta Trasi**
web.uniroma1.it/mgpca

Progettazione architettonica di impianti sportivi
direttore **Maurizio Petrangeli**
www.masterimpiantisportivi.it

Progettazione architettonica per il recupero dell'edilizia storica e degli spazi pubblici - P.A.R.E.S.
direttore **Fabrizio Toppetti**
web.uniroma1.it/pares

Progettazione degli edifici per il culto
direttore **Guendalina Salimei**
www.masterprogettazioneedificiculto.it

Scenografia teatrale e televisiva
direttore **Massimo Zammerini**
web.uniroma1.it/scenarch

CORSI DI FORMAZIONE_*TRAINING COURSES*

Sicurezza dei cantieri edili e **Sicurezza negli ambienti di lavoro**
direttore **Maurizio Petrangeli**
coordinamento tecnico **Angelo Lacerenza**
www.formazionesicurezzacantieri.it

LABORATORI_*LABORATORIES*

The Department of Architecture and Design is organized into Laboratories that group together researchers, PhDs and technicians by common objectives, methods or equipment. Each laboratory has a scientific supervisor.

Il Dipartimento di Architettura e Progetto è articolato in Laboratori che esprimono aggregazioni di gruppi, singoli ricercatori, dottorandi e tecnici del Dipartimento accomunati da una concordanza di obiettivi scientifici, di metodo e di strumenti. Tutti i Laboratori hanno un Responsabile scientifico.

Il DiAP aderisce ai CENTRI INTERDIPARTIMENTALI:
DigiLAB Centro Interdipartimentale di ricerca e servizi
digilab.uniroma1.it
C.I.T.E.R.A. Centro Interdipartimentale Territorio Edilizia Restauro Ambiente
delegato del direttore: **Maurizio Petrangeli**
web.uniroma1.it/citera

ARCHIS LAB
architettura/rappresentazione/costruzione/habitat/immagine/sostenibilità
responsabile scientifico **Renato Partenope**
Nicoletta Trasi, Nilda Valentin

ArCo
Architettura e Contesti
responsabile scientifico **Orazio Carpenzano**
Lucina Caravaggi, Cristina Imbroglini, Manuela Raitano
web.uniroma1.it/arco

BABELE
città architettura natura
responsabile scientifico **Alessandra Capuano**
Alessandra Criconia, Fabrizio Toppetti
web.uniroma1.it/lagrate

EVALPRO
Estimo e valutazione dei progetti
responsabile scientifico **Maria Rosaria Guarini**
Orazio Campo

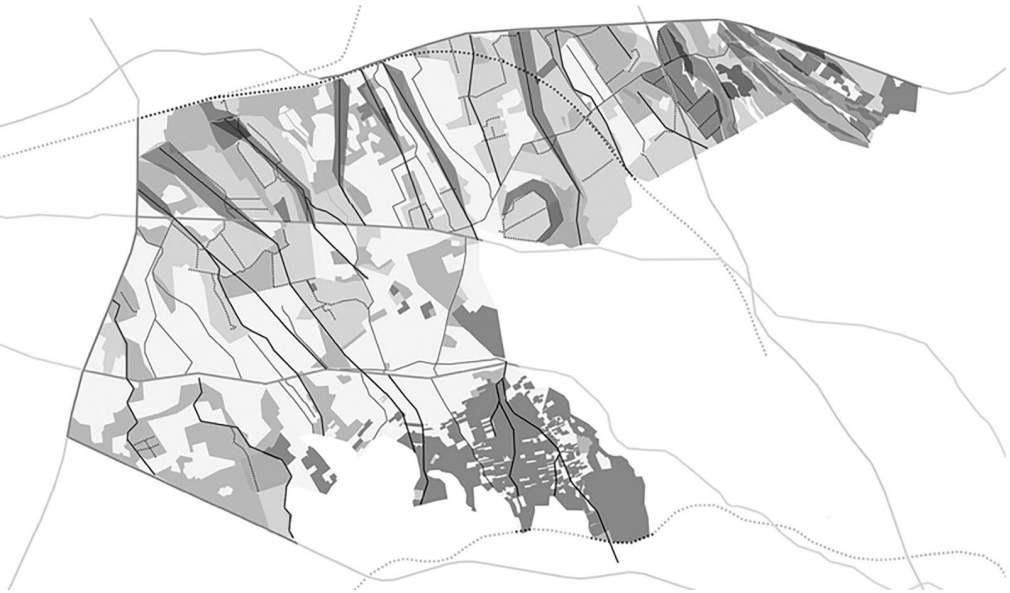

HousingLab
Rigenerazione urbana, innovazione tipologica, sostenibilità ambientale
responsabile scientifico **Alessandra De Cesaris**
Laura Valeria Ferretti, Domizia Mandolesi, Massimo Zammerini
web.uniroma1.it/housinglab

LABMED
Laboratorio di ricerca Modellistica per il Mediterraneo
responsabile scientifico **Roberto Cherubini**
Maurizio Petrangeli, Pisana Posocco
web.uniroma1.it/labmed

LPA
Laboratorio di Lettura e Progetto dell'Architettura
responsabile scientifico **Paolo Carlotti**
Cesare De Sessa, Anna Irene Del Monaco, Antonello Monaco,
Dina Nencini, Guendalina Salimei
web.uniroma1.it/lpa

LPP
Laboratorio di Lettura e Progetto del Paesaggio
responsabile scientifico **Gianni Celestini**
Fabio Di Carlo, Donatella Scatena

QART
Laboratorio per lo studio di Roma contemporanea
responsabile scientifico **Piero Ostilio Rossi**
Andrea Bruschi, Alessandra Capanna,
Francesca R. Castelli (responsabile tecnico), Paola Guarini
web.uniroma1.it/qart

RE-LAB
Laboratorio di Rigenerazione, Recupero, Riqualificazione
responsabile scientifico **Filippo Lambertucci**
Anna Giovannelli, Andrea Grimaldi

TRAUM
Teorie e ricerche su architettura, urbanismo e mondo
responsabile scientifico **Stefano Catucci**
Paola Veronica Dell'Aira, Alfonso Giancotti, Luca Reale

This section presents the research programmes that are currently active or that were developed within the department in the last three years (2014-2016). These are European or international Projects, PRIN - Research Programmes of National Interest - or projects financed by Sapienza, and Thirdparty Agreements or Partnership Agreements with Institutions or Local Authorities within the Third Mission activities. Through these activities the Department ascertains and experiments how the direct application of its knowledge contributes to the social, cultural and economic development of the Country.

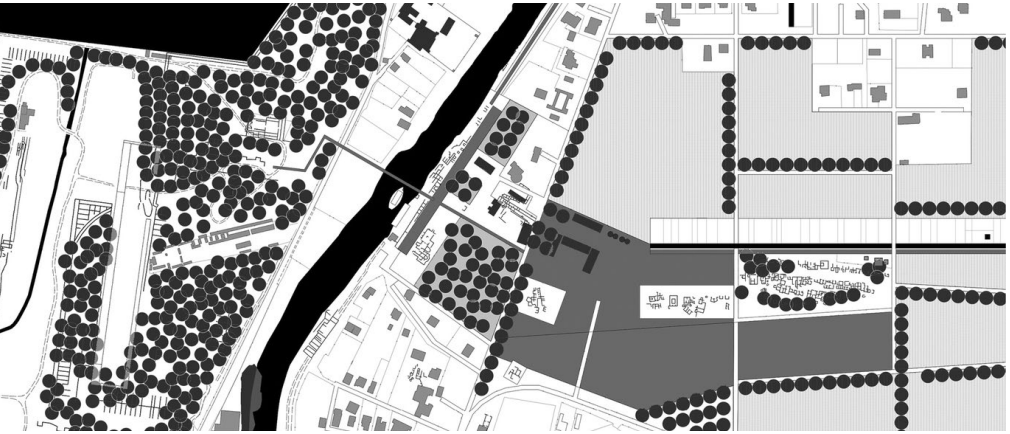

RICERCHE_*RESEARCH*

delegati del Direttore per la Ricerca: **Lucina Caravaggi, Domizia Mandolesi**
referente per la Ricerca: **Attilia De Rose**

In questa sezione sono riassunti i programmi di ricerca in corso di svolgimento o svolti nell'ambito del Dipartimento negli ultimi tre anni (2015-2017). Si tratta di Progetti europei o internazionali, Programmi di ricerca di interesse nazionale (PRIN), di Progetti finanziati dalla Sapienza e di Convenzioni conto terzi o Accordi di collaborazione con Istituzioni e Enti locali che rientrano nelle attività di Terza Missione; sono attività attraverso le quali il Dipartimento verifica e sperimenta l'applicazione diretta delle sue conoscenze per contribuire allo sviluppo sociale, culturale ed economico del Paese.

PROGETTI EUROPEI

INSPIRE Innovative Services for fragile people in Rome
responsabili Lucina Caravaggi, Cristina Imbroglini
EASI Progres Axis (dal 2014)

PROGETTI INTERNAZIONALI

MORES mutant: Mobilité et Réabilitation Enérgetique du bâti: Scénarios mutant
con Laboratoire de Recherche Gerphau del'ENSA Paris La Villette, nell'ambito del Programma interdisciplinare di ricerca *Ignis Mutat Res. Penser l'architecture, la ville et le paysage au prisme de l'énergie* promosso da Ministère de la Culture et de la Communication, Ministère de l'Écologie, du Développement durable, des Transports et du Logement, Atelier international du Grand Paris, Veolia Environnement, IEED VeDeCoM, (Francia)
responsabile Nicoletta Trasi
2013-2015

ERASMUS+

ERASMUS + EPUM, Emerging Perspective on Urban Morphology: Researching and Learning through multiple practices
con University of Cyprus, University of Porto, Space Sybtax Ltd, TU Wien
responsabile Giuseppe Strappa
2017-2018

Archi-Medes. Shaping the architect's profile(s) for mediterranean & european south
con Aristotele University of Thessaloniki, (Grecia)
responsabile Rosalba Belibani
2016

PROGETTI DI RILEVANTE INTERESSE NAZIONALE - PRIN

La città come cura e la cura della città
coordinatore nazionale Alessandra Capuano
2016-2019

Luce Crea Luce L(ight) U(ndoubtedly) C(reates) E(xperiences)
responsabile Massimo Zammerini
coordinatore nazionale Maria Elisa Micheli, Università di Urbino Carlo Bò
2016-2019

Re-cycle Italy. Nuovi cicli di vita per architetture e infrastrutture della città e del paesaggio. Riciclare i paesaggi dello scarto
responsabile Piero Ostilio Rossi
coordinatore nazionale: Renato Bocchi, Università IUAV di Venezia
2013-2016

PROGETTI INTERDISCIPLINARI SAPIENZA

Landscape Infrastructure - Rome's metropolitan area experimental projects for ecological and social activation and regeneration
responsabile Gianni Celestini
2016

Innovative and cross-cutting urban strategies for wellbeing.
Green infrastructures, slow mobility and health prevention: the renovation of public spaces in the areas of Sapienza University in Rome
responsabile Alessandra Capuano
2016

PROGETTI GRANDI SAPIENZA

Feelings and the city. Affective spaces in changing urban contexts
responsabile Stefano Catucci
2017

Colosseum_Square and Museum. Moving through history in the time of global tour
responsabile Orazio Carpenzano
2016

PROGETTI MEDI SAPIENZA

Scuola e comunità. Adattabilità, trasformazione, integrazione dell'architettura scolastica romana degli anni '20- '30 nel tessuto storico di Roma
responsabile Paolo Carlotti
2017

SPAZI RE-ATTIVI. Dispositivi per l'avvio di progetti di reimpiego socio ecologico di territori metropolitani abbandonati
responsabile Cristina Imbroglini
2017

IL PATRIMONIO COME ARMATURA URBANA. Servizi e mobilità per la piazza del Colosseo
responsabile Filippo Lambertucci
2017

Restart_Italia small size. Il territorio storico del Nera come costellazione di piccoli centri: complementarietà tra paesaggi naturali, culturali, produttivi
responsabile Fabrizio Toppetti
2017

Emergenza casa a Roma: flussi migratori e nuove forme di povertà. Esempi, strategie, soluzioni abitative flessibili e sostenibili
responsabile Domizia Mandolesi
2016

Temi della Scuola di architettura di Roma. Il nucleo resistente della disciplina del progetto
responsabile Dina Nencini
2016

Tra Monte Mario, Ponte Milvio, Villa Glori e Porta del Popolo. Analisi urbane e strategie di progetto per il quartiere Flaminio, distretto culturale di Roma
responsabile Piero Ostilio Rossi
2016

Progettazione per i tessuti storici. Metodi di analisi e indicatori di intervento
responsabile Giuseppe Strappa
2015

Il Bosco e il Mare: risorse e figure ambientali di un nuovo paesaggio urbano nella Coda della Cometa di Roma
responsabile Piero Ostilio Rossi
2015

Infrastrutture di comunicazione per l'intelligenza della città. Strategie di mobilità smart per la città storica. Il caso di Roma
responsabile Filippo Lambertucci
2015

Trasformazioni architettoniche e urbane contemporanee nella regione del Caucaso dopo la caduta dell'URSS
responsabile Luca Reale
2015

Centro culturale interreligioso: luogo di preghiera e di dialogo per le tre religioni monoteistiche da utopia a tipologia edilizia per il terzo millennio
responsabile Guendalina Salimei
2015

ROMA_2024: le Olimpiadi e i grandi eventi sportivi come occasioni di recupero, riqualificazione e trasformazione sostenibile
responsabile Maurizio Petrangeli
2015

GIS-based Multi-Criteria Decision Analysis for the "Highway in the Sky"
responsabile Maria Rosaria Guarini
2015

Nature Urbane per la città futura: fenomenologie, interpretazioni, strumenti e metodi
responsabile Achille Ippolito
2015

Residenza pubblica e condivisione identitaria. Sostenibilità economico-sociale, revisione tipologica e aggiornamento normativo nel progetto di recupero dell'ERP: verifiche e applicazioni su alcuni casi romani
responsabile Paola Veronica Dell'Aira
2015

PROGETTI PICCOLI SAPIENZA

Piazze galleggianti. Infrastrutture sostenibili a basso impatto ambientale per le coste mediterranee. Un approfondimento modellistico. Dai Balcani al Marocco settentrionale
responsabile Roberto Cherubini
2017

Rino Levi e il progetto della città. L'architettura come processo e sintesi delle arti. L'opera di un architetto brasiliano formato alla Scuola di Architettura di Roma
responsabile Alessandra Criconia
2017

Il rapporto tra tradizione e innovazione nell'housing contemporaneo in Iran. Caso studio Tehran
responsabile Alessandra De Cesaris
2017

Paesaggi umidi, paesaggi aridi. Modelli per applicazioni delle 'Water Cities' in ambiente mediterraneo
responsabile Fabio Di Carlo
2017

Paesaggi dell'archeologia e disegno di architettura: ricerca e progetto nell'opera di 10 architetti del XX secolo
responsabile Anna Giovannelli
2017

Il valore degli immobili con vizi di legittimità urbanistico-edilizi. Modalità di ricognizione delle difformità, analisi delle ripercussioni sui valori immobiliari, modelli e procedure per la stima
responsabile Maria Rosaria Guarini
2017

L'architettura del Padiglione. Linee di ricerca per la pratica del progetto
responsabile Paola Guarini
2017

L' architettura italiana in Albania: progetti urbani per il disegno della città di Tirana
responsabile Renato Partenope
2017

Il nuovo nell'antico: valorizzazione e riuso delle testimonianze storiche nei processi di riqualificazione e rigenerazione urbana
responsabile Maurizio Petrangeli
2017

Ipotesi per un Museo della Scienza nel comparto di via Guido Reni al Flaminio, Distretto Culturale di Roma
responsabile Piero Ostilio Rossi
2017

L'eredità del moderno attraverso un'analisi comparata dell'attività progettuale di otto collaboratori di Le Corbusier, a partire dall'esperienza di rue de Sèvres
responsabile Nicoletta Trasi
2017

Nuovi paradigmi della rigenerazione urbana. Dall'infill alla ricucitura del paesaggio: declinazione di interventi socialmente sostenibili negli spazi urbani abbandonati
responsabile Rosalba Belibani
2016

Numeri, forme, geometrie, modelli. Dalla misura il progetto contemporaneo di riuso
responsabile Alessandra Capanna
2016

Rigenerazione urbana e trasformazione sostenibile. Piazze storiche e nuove polarità nelle città "imperiali" di Roma e Marrakech
responsabile Roberto Cherubini
2016

Representing the Emotional Dimension of Urban Space. Cues from Phenomenology and Affective Science
responsabile Federico De Matteis
2016

L'architettura della "sharing city".
Forme e spazi della condivisione urbana Sostenibilità economica e sociale dell'abitare 'a tempo'
responsabile Paola Veronica Dell'Aira
2016

Le forme dell'acqua nel paesaggio urbano contemporaneo: dalle fontane monumentali alle "Water Cities"
responsabile Fabio Di Carlo
2016

Valutazione dei costi e della convenienza alla riqualificazione e valorizzazione del patrimonio immobiliare residenziale pubblico del Comune di Roma mediante frazionamento degli alloggi inutilizzati
responsabile Maria Rosaria Guarini
2016
La "casa flessibile". Trasformazioni sociali e nuove morfologie per la residenza contemporanea.
responsabile Massimo Zammerini
2016

L'influenza dell'architettura e urbanistica italiana in Albania dal 1925 ad oggi
responsabile Nilda Maria Valentin
2016

L'emergenza casa e le nuove forme dell'abitare di fronte alla crisi
responsabile Laura Valeria Ferretti
2015

Infrastrutture energetiche di nuova generazione e spazi pubblici polifunzionali. Rigenerare la periferia diffusa: caso studio nel settore est di Roma
responsabile Alessandra De Cesaris
2015

Architettura pubblica, Contenitori ibridi, Diffusori di urbanità. Il Museo di Arte di San Paolo e il SESC-Pompeia di Lina Bo Bardi: due "edifici mondo" come esempi di luoghi pubblici contemporanei
responsabile Alessandra Criconia
2015

Alfredo Lambertucci (1928-1996). Dall'archivio dei disegni alla ricostruzione virtuale dei progetti
responsabile Pisana Posocco
2015

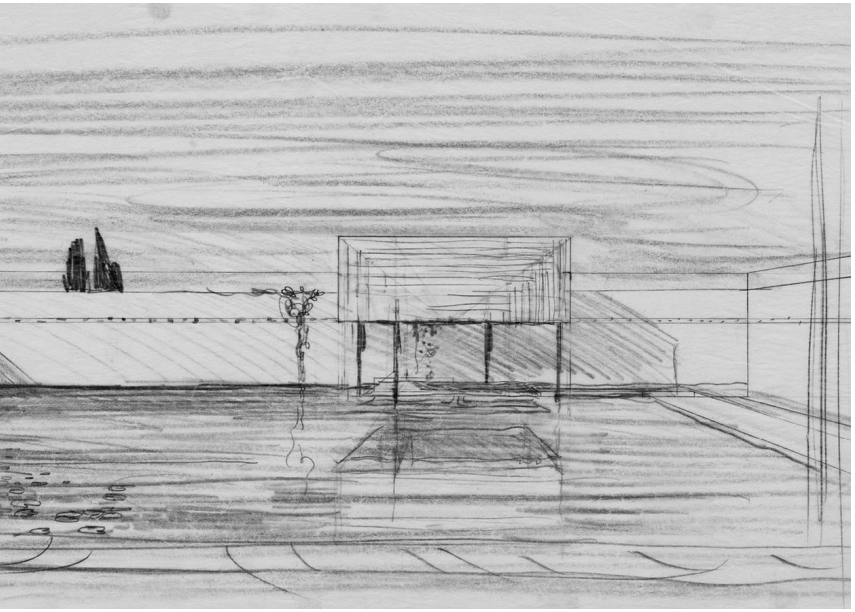

CONVENZIONI CONTO TERZI, ACCORDI DI COLLABORAZIONE_*AGREEMENTS*

Formazione per l'Abilitazione allo svolgimento dell'attività di Coordinamento per la progettazione ed esecuzione lavori, e corso di aggiornamento
responsabile Maurizio Petrangeli
Contratto di ricerca DiAP - Anas S.p.A. / 2017

Organizzazione e svolgimento di Corsi di Formazione ed Aggiornamento in materia di sicurezza nei cantieri e negli ambienti di lavoro
responsabile Maurizio Petrangeli
Contratto di ricerca DiAP - Ala Assoarchitetti / 2017

Attività scientifico-progettuale per la valutazione paesaggistica del progetto GRAB e finalizzata alla redazione del progetto di fattibilità
responsabile Lucina Caravaggi
Contratto di ricerca DiAP - Roma servizi per la mobilità / 2017

Attività scientifico-progettuale per la valutazione paesaggistica del progetto GRAB e finalizzata alla redazione del progetto di fattibilità
responsabile Lucina Caravaggi
Contratto di ricerca DiAP - Roma servizi per la mobilità / 2017

Consulenza tecnico-scientifica per l'individuazione dei criteri più idonei per la stima del valore di mercato del Mercato Arene e del compendio immobiliare sito in viale Circe 56
responsabile Orazio Campo
Contratto di ricerca DiAP - Città di Terracina / 2017

Consulenza scientifico-progettuale finalizzata alla realizzazione di una struttura di supporto della mobilità sostenibile e della pedonalità (area del tracciato ferroviario dismesso Noto-Pachino)
responsabile Lucina Caravaggi
Contratto di ricerca DiAP - Comune di Noto / 2017

Supporto, controllo e supervisione nell'ambito del Programma Integrato di Intervento "Gran Hotel Traiano", Comune di Grottaferrata
responsabile Orazio Campo
Contratto di ricerca DiAP - Goveli S.r.l. / 2017

Collaborazione per Ricerche nel settore delle politiche di gestione e manutenzione dell'edilizia pubblica di proprietà dell'ATER, nel Comune di Roma
responsabile Orazio Carpenzano
Convenzione quadro DiAP - ATER del Comune di Roma / 2017

Residenza pubblica e condivisione identitaria. Progetto di recupero del PEEP 53
responsabile della ricerca Orazio Carpenzano
Accordo di collaborazione scientifica DiAP - ATER del Comune di Roma / 2017

Studio museografico e assistenza tecnica alla redazione del progetto di allestimento della mostra "Manzù - Fontana"
responsabili Pisana Posocco, Filippo Lambertucci
Contratto di ricerca DiAP - MiBACT - Polo Museale del Lazio / 2016

Redazione di linee guida afferenti gli interventi di ristrutturazione ed allestimento delle aree passeggeri interne ed esterne di Aeroporti di Roma S.p.A.
responsabile Andrea Grimaldi
Contratto di ricerca DiAP - Aeroporti di Roma S.p.A. / 2016

Consulenza scientifico-progettuale per la valorizzazione paesaggistica della archeologia invisibile nell'area della Fiera di Roma.
responsabile Lucina Caravaggi
Contratto di ricerca DiAP - Lamaro Appalti S.p.A. / 2016

Consulenza alla Progettazione definitiva architettonica inerente lo studio dell'allestimento museale della Stazione San Giovanni - Linea C
responsabili Andrea Grimaldi, Filippo Lambertucci
Contratto di ricerca DiAP - METRO C S.C.p.A. / 2016

Definizione di linee guida per la progettazione di un prototipo di impianto fotovoltaico per il museo Epigrafico presso il Museo Nazionale Romano
coordinatore scientifico Pisana Posocco
Contratto di ricerca DiAP - Soprintendenza Speciale per il Colosseo, il Museo Nazionale Romano e l'Area Archeologica di Roma / 2016

Redazione di un documento di indirizzo per la riqualificazione, valorizzazione e la tutela del centro storico di Viterbo
responsabile Orazio Carpenzano
Contratto di ricerca DiAP - Comune di Viterbo / 2016

Studio per la valutazione dei costi di fattibilità del progetto di Aleghero, nell'ambito del Piano Regolatore Portuale di Chioggia - ASPO
responsabile Orazio Carpenzano
Contratto di servizio DiAP - ASPO Chioggia / 2015

Studio della raccolta dei rifiuti urbani e del loro trattamento nell'ottica del progetto di riciclo e sostenibilità ambientale, sociale ed economica e la riqualificazione del paesaggio urbano
responsabile Paola Guarini
Protocollo esecutivo DiAP - AMA S.p.A. / 2015

Attività finalizzate ad implementare conoscenze scientifiche nel campo delle politiche e delle azioni di riqualificazione e miglioramento della qualità urbana, architettonica, ambientale e paesaggistica delle periferie e della città di Roma
responsabile Gianni Celestini
Protocollo d'intesa DiAP - Municipio Roma V / 2015

Attività di studio e documentazione nel campo dell'edilizia residenziale pubblica in Italia centrale a partire dagli anni sessanta del novecento fino ad oggi, finalizzate alla realizzazione della mostra "Alla ricerca di una città normale"
responsabile Piero Ostilio Rossi
Convenzione DiAP - MiBACT / 2015

Studi e ricerche per la rigenerazione del paesaggio urbano storico e della via Flaminia antica nel territorio di San Gemini
responsabile Fabrizio Toppetti
Contratto di ricerca DiAP - Comune di San Gemini / 2015

Attività finalizzate ad individuare strumenti, metodologie, buone pratiche per migliorare qualità ed efficienza della p.a. per la qualità urbana, architettonica, ambientale e paesaggistica delle periferie e della città di Roma
responsabile: Gianni Celestini
Protocollo d'intesa DiAP - Municipio Roma XI / 2015

Studi e proposte per il nodo Cipro
responsabile Alessandra Capuano
Convenzione di collaborazione scientifica DiAP - Municipio Roma I / 2015

Riqualificazione di viale Trastevere come spazio pubblico multifunzionale
responsabile Laura Valeria Ferretti
Convenzione DiAP - Municipio Roma I / 2015

Attività di supporto tecnico-scientifico per la riqualificazione urbana, il riequilibrio ambientale e la valorizzazione paesaggistica del territorio di Isola Sacra
responsabile Cristina Imbroglini
Contratto di ricerca DiAP - Comune di Fiumicino / 2015

Definizione di linee guida progettuali, per le soluzioni illuminotecniche dell'Anfiteatro Flavio
responsabile Stefano Catucci
Contratto di ricerca DiAP - Soprintendenza Speciale per il Colosseo, il Museo Nazionale Romano e l'Area Archeologica di Roma / 2015

The projects developed by DiAP aim to promote the professional personnel within Sapienza, in order to follow the guidelines established by the Public Administration. Appointed by Sapienza's Board of Directors, DiAP's council nominated the project managers responsible for carrying out the projects.

PROGETTAZIONE INTERNA
DIAP PROJECTS

La Progettazione interna è finalizzata ad incentivare il ricorso alle professionalità interne della Sapienza, al fine del rispetto del principio della economicità degli atti della Pubblica Amministrazione.

In questo ambito il DiAP ha svolto alcune attività di progettazione su incarico del C.d.A. di Sapienza nominando con delibera del Consiglio di Dipartimento i progettisti incaricati a svolgere la suddetta attività.

Progetto definitivo della nuova scuola primaria e dell'infanzia Istituto scolastico omnicomprensivo di Amatrice - Plesso di Accumoli
Coordinamento scientifico Orazio Carpenzano | Supporto tecnico al Commissario straordinario alla ricostruzione sisma
2016 - 2017

Progetto preliminare e definitivo del Centro di biotecnologie mediche e farmaceutiche e Tecnologie avanzate di Pietralata a Roma
progettista incaricato Raffaele Panella (2007-2016)
Orazio Carpenzano (2016-in corso)

Nuova sede universitaria a San Lorenzo. Progetto di riqualificazione funzionale, ristrutturazione ed adeguamento normativo dell'ex Centro meccanizzazione postale di San Lorenzo - Roma
progettista incaricato Marcello Pazzaglini
2009-16 | Progetto realizzato

Progetto preliminare e definitivo per la realizzazione di residenze e servizi correlati per gli studenti della Sapienza presso l'area dello SDO di Pietralata – Roma
progettista incaricato Rosario Gigli
2011

Progetto preliminare e definitivo per la riqualificazione funzionale ed adeguamento strutturale dell'edificio ex dopolavoro universitario della Sapienza
progettista coordinatore Orazio Carpenzano
progettista incaricato Anna Giovanelli
2011

The International Relations work group promotes and coordinates research in collaboration with Universities of other countries. This includes the exchange of lecturers, PhDs and students, promotion of conferences, study groups and workshops. The aim is to expand the knowledge on architecture thanks to the encounter of different cultures and different educational and research approaches. The work group is comprised of Roberto Cherubini (Director's representative), Alessandra De Cesaris, Federico De Matteis, Anna Irene Del Monaco, Attilia De Rose, Filippo Lambertucci, Domizia Mandolesi e Nicoletta Trasi. They carry out their activities in close collaboration with the International Relations Office of the University, consistently with DiAP current research.

RELAZIONI INTERNAZIONALI
INTERNATIONAL RELATIONS

Il gruppo di lavoro per le Politiche delle Relazioni Internazionali promuove e coordina le iniziative dei docenti per la ricerca congiunta con le Università di altri Paesi e lo scambio di docenti, dottorandi e studenti. Promuove conferenze, incontri di studio e workshop con l'intento di approfondire gli studi delle molteplici articolazioni dell'architettura in un confronto con diverse culture e differenti organizzazioni di didattica e di ricerca. Il gruppo di lavoro composto da Roberto Cherubini (delegato del Direttore), Alessandra De Cesaris, Anna Irene Del Monaco, Attilia De Rose, Filippo Lambertucci, Domizia Mandolesi e Nicoletta Trasi svolge la propria attività in stretta collaborazione con l'Ufficio Relazioni Internazionali dell'Ateneo in un quadro di coerenza tra le iniziative da questo proposte e i programmi di ricerca del Dipartimento.

delegati del Direttore **Roberto Cherubini, Anna Irene Del Monaco**
responsabile amministrativo **Attilia De Rose**
tel. +39 06 32101221 attilia.derose@uniroma1.it

Presso il DiAP ha sede la Cattedra UNESCO
Sustainable Urban Quality and Urban Culture, Notably in Africa
chair-holder **Lucio Valerio Barbera**
sito web: unescochairsustainableurbanquality.org

EUROPA_*EUROPE*

Francia, Parigi, École Nazionale Supérieure d'Architecture Paris Malaquais
responsabile Alessandra Criconia

Francia, Parigi, École d'Architecture de Paris La Villette
responsabile Nicoletta Trasi

Francia, Parigi, École d'Architecture de Paris Val de Seine
responsabile Nicoletta Trasi

Serbia, Belgrado, Univerzitet u Beogradu
responsabile Roberto Cherubini

Montenegro, Podgorica, Università di Stato del Montenegro
responsabile Filippo Lambertucci

Bielorussia, Minsk, National Technical University of Minsk
responsabile Filippo Lambertucci

Russia, San Pietroburgo, Università statale per l'Ingegneria civile e l'architettura
responsabile Roberto Cherubini

Albania, Tirana, POLIS University
responsabile Antonino Saggio

Albania, Tirana, The Polytechnic of Tirana
responsabile Nilda Valentin

Turchia, Istanbul, The Istanbul Technical University
responsabile Alessandra De Cesaris

Cipro/Turchia, Cipro, GIRNE American University
responsabile Giuseppe Strappa

NORD AMERICA_*NORTH AMERICA*

USA, Gainesville, Florida, University of Florida
responsabile Anna Irene Del Monaco

USA, San Antonio, Texas, University of Texas at San Antonio (UTSA)
responsabile Anna Irene Del Monaco

Canada, Montréal, Université de Montréal
responsabile Alessandra Capuano

Canada, Quebec City, Université Laval
responsabile Paolo Carlotti

Costa Rica, San José, Universidad Hispanoamericana
responsabile Nilda Valentin

SUD AMERICA_*SOUTH AMERICA*

Brasile, Bahia, Universidade Federal da Bahia (UFBA)
responsabile Nicoletta Trasi

Brasile, Sao Paulo, Faculdade de Arquitectura e Urbanismo
responsabile Alessandra Criconia

Brasile, Rio de Janeiro, Faculdade de Arquitectura e Urbanismo
responsabile Nicoletta Trasi

Argentina, Buenos Aires, Universidad del Salvador (USAL)
responsabile Nicoletta Trasi

Argentina, Buenos Aires, Universidad de Buenos Aires
responsabile Fabrizio Toppetti

Argentina, Santa Fe, Universidad Nacional del Litoral
responsabile Fabio Di Carlo

Cile, Santiago del Cile, Universidad de Santiago de Cile
responsabile Rosalba Belibani

AFRICA_*AFRICA*

South Africa, Durban, Durban University of Technology
responsabile Anna Irene Del Monaco

Egitto, Alessandria, Alexandria University
responsabile Giuseppe Strappa

Marocco, Rabat, Ècole Nationale d'Architecture
responsabile Roberto Cherubini

ASIA_*ASIA*

Cina, Shanghai, Tongji University
responsabile Luca Reale

Cina, Tian Jin, Tian Jin University
responsabile Manuela Raitano

Cina, Beijing (Pechino), Tsinghua University
responsabile Anna Irene Del Monaco

Cina, Hangzhou, Zhejiang University of Tehnology
responsabile Anna Irene Del Monaco

Cina, Nanjing (Nanchino), Southeast University
responsabile Luca Reale

Cina, Chongqing, Chongqing University
responsabile Dina Nencini

Cina, Shanghai, Shanghai Jian Tong University
responsabile Dina Nencini

Cina, Canton, South China University of Technology – SCUT
responsabile Anna Irene Del Monaco

Cina, Dalian City Liaoning Province, Dalian University of Technology
responsabile Anna Irene Del Monaco

Cina, Xi'an, Xi'an University of Architecture and Technology
responsabile Nilda Valentin

Iran, Tehran, Higher Education Institute - Sooreh - Tehran Branch
responsabile Anna Irene Del Monaco

Iran, Alaodoleh Semnani, University of Higher Education of Alaodoleh Semnani
responsabile Alessandra De Cesaris

Iran, Qazvin Branch, Faculty of Architecture and civil engineering, Islamic Azad University
responsabile Anna Irene Del Monaco

Iran, Tabriz, The Tabriz Islamic Art University
responsabile Laura Valeria Ferretti

India, Manipal Karnataka, Manipal University
responsabile Anna Irene Del Monaco

India, Pune, Bharati Vidyapeeth Deemed University of Pune
responsabile Alfonso Giancotti

India, Shibpur, The Bengal Engineering and Science University of Shibpur
responsabile Alfonso Giancotti

Libano, Beirut, University of Balamand
responsabile Alfonso Giancotti

Giappone, Tokyo, The University of Tokyo
responsabili Piero Ostilio Rossi, Leone Spita

Kazakhstan, KazGASA, Kazakh Leading Academy of Architecture and Civil Engineering
responsabile Pisana Posocco

Azerbaijan, Baku, Azerbaijan University of Architecture and Construction
responsabile Maurizio Petrangeli

Corea del Sud, Seoul, Myongji University
responsabile Luca Reale

Vietnam, Hanoi, National University of Civil Engineering of Hanoi
responsabile Guendalina Salimei

OCEANIA_*OCEANIA*

Australia, Melbourne, University of Melbourne
responsabile Domizia Mandolesi

Australia, Adelaide, The University of Adelaide
responsabile Anna Irene Del Monaco

DiAP's publications include several book series with a shared programme, as well as titles by authors within DiAP. The styling is edited by the publishing house, while other editorial choices are entrusted to the DiAP's Communication Group, which gathers and organizes the proposed publications. These are then evaluated by a Scientific Committee, a panel composed of researchers and external experts, which guarantees prestige and impartiality.

PUBBLICAZIONI_*PUBLICATIONS*

responsabile comunicazione **Orazio Carpenzano**
delegati del Direttore per la Comunicazione: **Stefano Catucci, Cristina Imbroglini**
gruppocomunicazione_diap@uniroma1.it

Le collane del DiAP sono accomunate da un progetto unitario che prevede un programma aperto per ciascuna collana. Le scelte editoriali, al di là della veste grafica omogenea delegata alla cura delle case editrici, sono affidate al Gruppo Comunicazione del DiAP che raccoglie e ordina le proposte di pubblicazione, e alla valutazione di un Comitato Scientifico, costituito da studiosi ed esperti esterni al Dipartimento, che offrono garanzie di autorevolezza e terzietà.
Alle collane si affiancano numerose altre pubblicazioni di autori afferenti al DiAP.

COLLANE DEL DIAP_*DIAP BOOK SERIES*

PRINT/TEORIE_*PRINT/THEORIES*

La dissertazione in progettazione architettonica. Suggerimenti per una tesi di Dottorato
di Orazio Carpenzano
DIAP PRINT/TEORIE 12, Quodlibet, Macerata 2017

Progettare la vacanza. Studi sull'architettura balneare del secondo dopoguerra
di Pisana Posocco
DIAP PRINT/TEORIE 11, Quodlibet, Macerata 2017

Metamorfosi americane.
Destruction through Neglect. Villa Savoye tra mito e patrimonio
di Carlo Olmo, Susanna Caccia Gherardini
DIAP PRINT/TEORIE 10, Quodlibet, Macerata 2016

Per Le Corbusier. Corbu dopo Corbu 1965-2015
Dipartimento di Architettura e Progetto
DIAP PRINT/TEORIE 9, Quodlibet, Macerata 2016

La seconda vita degli edifici. Riflessioni e progetti
a cura di Pisana Posocco e Manuela Raitano
DIAP PRINT/TEORIE 8, Quodlibet, Macerata 2016

Spazi d'artificio. Dialoghi sulla città temporanea
a cura di Luca Reale, Federica Fava, Juan López Cano
DIAP PRINT/TEORIE 7, Quodlibet, Macerata 2016

Ripensare le discariche
a cura di Alessandra Capuano e Orazio Carpenzano
DIAP PRINT/TEORIE 6, Quodlibet, Macerata 2016

Sette ragionamenti di architettura
di Paola Veronica Dell'Aira
DIAP PRINT/TEORIE 5, Quodlibet, Macerata 2016

DIAP PRINT TEORIE 6

Quote e orizzonti. Carlo Scarpa e i paesaggi veneti
di Gianluca Frediani
DIAP PRINT/TEORIE 4, Quodlibet, Macerata 2015

Il mito del bianco in Architettura
a cura di Massimo Zammerini
DIAP PRINT/TEORIE 3, Quodlibet, Macerata 2015

Esplorazioni spaziali
di Filippo Lambertucci
DIAP PRINT/TEORIE 2, Quodlibet, Macerata 2013

Per la città di Roma. Mario Ridolfi urbanista 1944-1954
di Piero Ostilio Rossi
DIAP PRINT/TEORIE 1, Quodlibet, Macerata 2013

PRINT/PROGETTI_*PRINT/PROJECTS*

Roma est extra GRA. Studi e prospettive della campagna urbana fra agricoltura e città
a cura di Andrea Bruschi
DIAP PRINT/PROGETTI 12, Quodlibet, Macerata 2017

Quattro quartieri. Spazio urbano e spazio umano nella trasformazione dell'abitare pubblico a Roma
a cura di Federico De Matteis e Luca Reale
DIAP PRINT/PROGETTI 11, Quodlibet, Macerata 2017

Il recupero dei siti di cava: strategie di scala vasta. Ipotesi per il Parco dell'Appia Antica
a cura di Paola Veronica Dell'Aira e Paola Guarini
DIAP PRINT/PROGETTI 10, Quodlibet, Macerata 2017

Paesaggi socialmente utili. Accoglienza e assistenza come dispositivi di progetto e trasformazione urbana
di Lucina Caravaggi e Cristina Imbroglini
DIAP PRINT/PROGETTI 9, Quodlibet, Macerata 2016

Portus, Ostia Antica, via Severiana. Il Sistema archeologico paesaggistico della linea di costa di Roma imperiale
a cura di Andrea Bruschi
DIAP PRINT/PROGETTI 8, Quodlibet, Macerata 2015

Rigenerare le aree periferiche. Ricerche e progetti per la città contemporanea
di Alessandra De Cesaris e Domizia Mandolesi
DIAP PRINT/PROGETTI 7, Quodlibet, Macerata 2015

Sottosuoli urbani. La progettazione della città che scende
a cura di Paola Veronica Dell'Aira, Andrea Grimaldi, Paola Guarini, Filippo Lambertucci
DIAP PRINT/PROGETTI 6, Quodlibet, Macerata 2015

Paesaggi dell'archeologia invisibile. Il caso del distretto Portuense
a cura di Lucina Caravaggi e Cinzia Morelli
DIAP PRINT/PROGETTI 5, Quodlibet, Macerata 2014

Rigenerare Tor Bella Monaca
a cura di Marta Calzolaretti e Domizia Mandolesi
DIAP PRINT/PROGETTI 4, Quodlibet, Macerata 2014

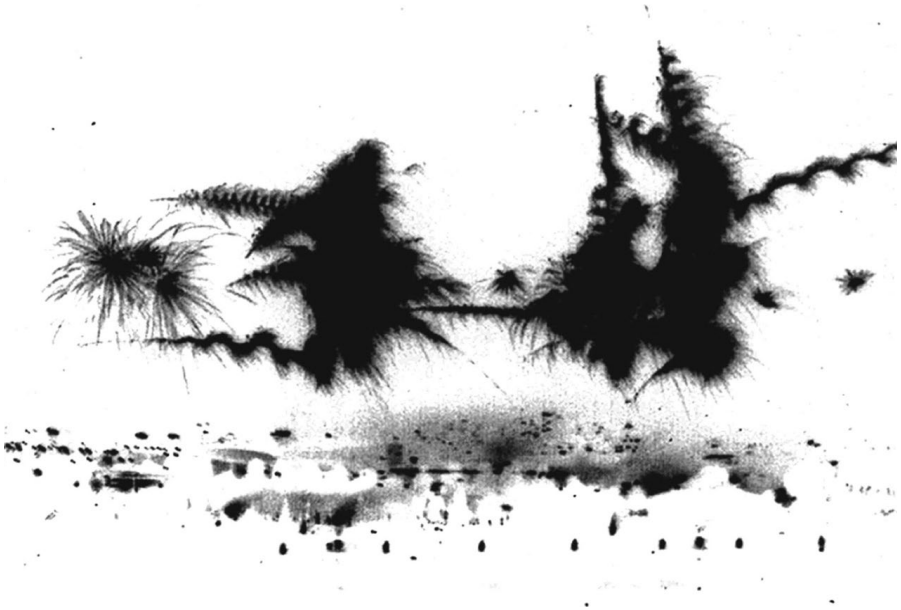

Ricostruzione e governo del rischio. Piani di ricostruzione post sisma dei Comuni di Lucoli, Ovindoli, Rocca di Cambio e Rocca di Mezzo (L'Aquila)
di Lucina Caravaggi, Orazio Carpenzano, Alfredo Fioritto, Cristina Imbroglini, Luigi Sorrentino
DIAP PRINT/PROGETTI 3, Quodlibet, Macerata 2013

Il parco e la citta'. Il territorio storico dell'Appia nel futuro di Roma
di Alessandra Capuano, Orazio Carpenzano, Fabrizio Toppetti
DIAP PRINT/PROGETTI 2, Quodlibet, Macerata 2013

Allestire l'antico. Un progetto per le Terme di Caracalla
a cura di Giovanna Donini e Romolo Ottaviani
DIAP PRINT/PROGETTI 1, Quodlibet, Macerata 2013

PRINT/DOTTORATO_*PRINT PhD*

Tempo e racconto nei processi creativi. Strategie narrative per l'architettura
di Massimiliano Amati
DIAP PRINT/DOTTORATO 3, Quodlibet, Macerata 2016

Mente, corpo, informazione. Per un'agenda dell'Embodiment in architettura
di Antonino Di Raimo
DIAP PRINT/DOTTORATO 2, Quodlibet, Macerata 2016

Ordine e Proporzione. Dom Hans van der Laan e l'espressività dello Spazio Architettonico
di Tiziana Proietti
DIAP PRINT/DOTTORATO 1, Quodlibet, Macerata 2015

L'architettura tra le case. Abitare lo spazio aperto nei quartieri INA-Casa
di Daniele Carfagna
Alinea, Firenze 2012

Labirinti mediterranei. Tessuto, paesaggio e spazialità tra Europa e periferia ellenica
di Alexis Tzompanakis
Alinea, Firenze 2012

Situare l'azione. Uomo, spazio, auspici di architetture
di Amanzio Farris
Alinea, Firenze 2012

Toyo Ito e gli ingegneri. Tre collaborazioni dopo Sendai
di Carlo Gamboni
Alinea, Firenze 2012

RIVISTE E ONLINE MEDIA

A&A Architettura e Ambiente
rivista di architettura

hortus *rivista di architettura*
www.vg-hortus.it

U+D *urbanform and design*
www.urbanform.it

ArchiDiAP *costruire l'architettura*
www.archidiap.com

LaMAVideo *medialibrary*
www.lamavideo.net

ArchiDiAP is an interactive database about architecture conceived by Orazio Carpenzano and Fabio Balducci and designed by DiAP. It combines the advantages of a large user base that can contribute to the contents, with the quality guaranteed by the editorial office. This website is intended for educational and research purposes as well as to promote architecture to a wider audience.
ArchDiAP intends to rediscover Rome as the centre of the cultural debate, highlighting a heritage too often undervalued. In 2012 the portal launched an initiative called "Roma 500 Architetture" to publish materials about architectural works that had a significant effect on the city since 1870 to present day. ArchDiAP is the largest online archive on Modern and Contemporary Rome, visited daily by lecturers, PhDs and students both Italian and foreign. The ambition is to extend the archive to modern and contemporary works from all over Italy.
ArchiDiAP's editorial office is also responsible for the organization of events and initiatives about architecture. Among these is "ArchiDiAP meets", a cycle of lectures which invites important figures of the architectural world, both national and international.

ARCHIDIAP

ArchiDiAP
costruire l'Architettura

direttore responsabile **Orazio Carpenzano**
caporedattore **Donatella Scatena**
coordinatore redazionale e di segreteria **Fabio Balducci**
info@archidiap.com / +39 0632101234

ArchiDiAP è un sito web di contenuti riguardanti opere e contesti fisici e ambientali di particolare rilevanza e interesse per l'architettura da ogni parte del mondo, realizzato dal Dipartimento di Architettura e Progetto della Sapienza Università di Roma da un'idea di Orazio Carpenzano e Fabio Balducci.
Sfruttando le possibilità e le dinamiche innescate dall'avvento del web 2.0, ArchiDiAP coniuga i vantaggi costituiti da una vasta utenza, che diviene al tempo stesso co-autrice dei contenuti cui ha accesso, con il controllo a livello qualitativo garantito dalla struttura che accoglie tali contenuti (l'ufficio redazionale del portale) al fine di offrire un prodotto che possa rivelarsi tanto un utile supporto alla didattica e alla ricerca di base tra le comunità scientifiche che si occupano di architettura, quanto un efficace mezzo di divulgazione ad un pubblico non specializzato.

ArchiDiAP, oltre ad offrire una ampia prospettiva sull'architettura, si propone di riportare Roma al centro del dibattito culturale, mettendo in luce un patrimonio non sempre valorizzato. Con questo proposito, nel 2012 il portale ha avviato una iniziativa denominata **Roma 500 Architetture**, indirizzata in particolar modo agli studenti della Facoltà di Architettura della Sapienza, per la pubblicazione di materiali riguardanti le opere maggiormente significative che hanno caratterizzato la trasformazione della città dal 1870 al presente.
Ad oggi, ArchiDiAP vanta l'archivio più esteso su Roma Moderna e Contemporanea reperibile in rete e viene quotidianamente visitato da docenti, ricercatori e studenti italiani e stranieri interessati allo studio dell'architettura della Capitale. L'ambizione è quella di estendere l'archivio alle opere moderne e contemporanee presenti nel resto del territorio italiano.

La redazione di ArchiDiAP è impegnata inoltre nell'organizzazione di eventi e iniziative sul tema dell'architettura, tra cui il ciclo di conferenze **ArchiDiAP meets**, dedicato alle figure più rappresentative del panorama architettonico nazionale ed internazionale, al quale hanno preso parte tra gli altri Juan Navarro Baldeweg, Vincenzo Latina, Herman Hertzberger, Jean-Louis Cohen.

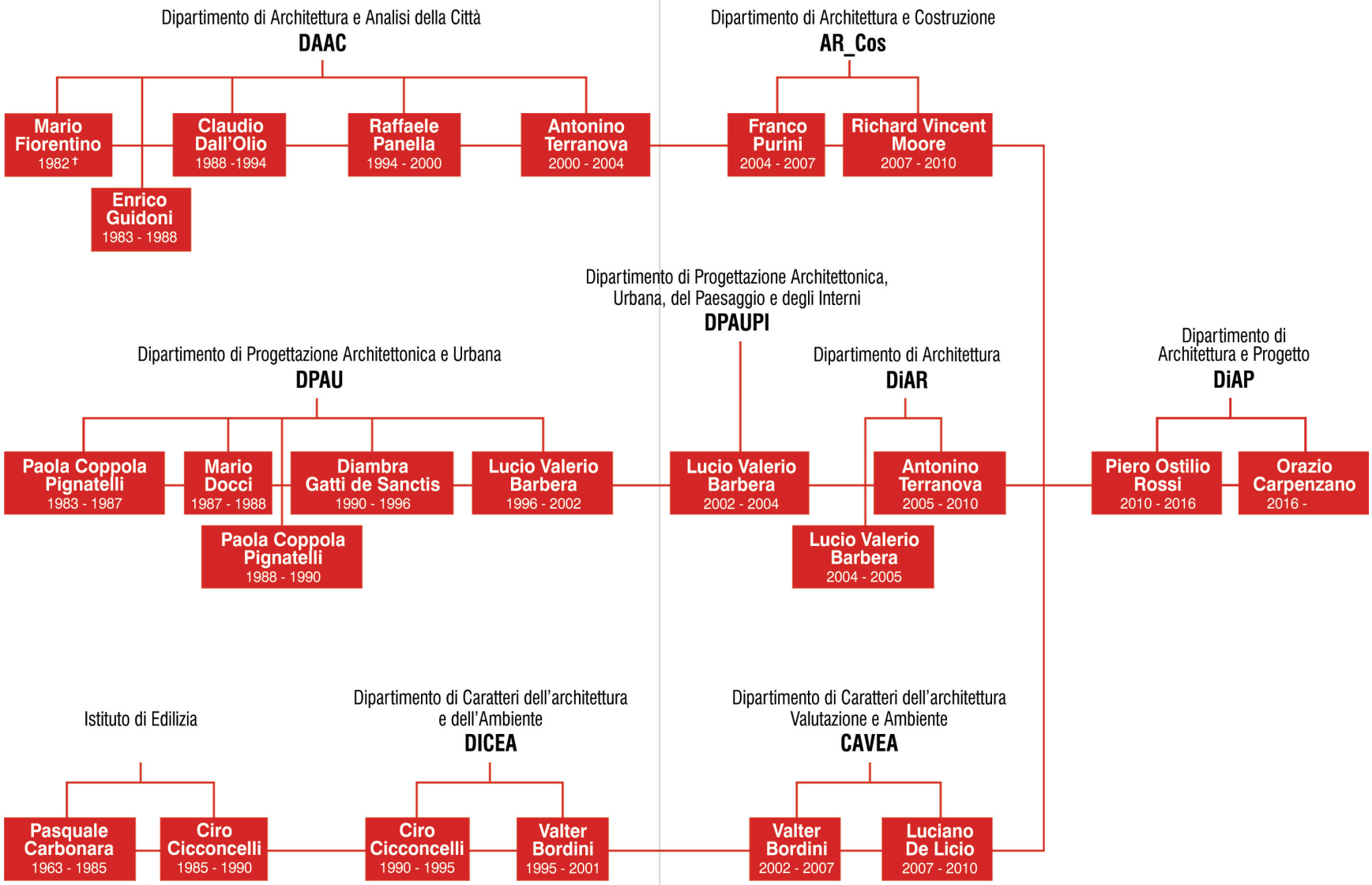
Dipartimento di Architettura e Analisi della Città
DAAC
Mario Fiorentino 1982 †
Enrico Guidoni 1983 - 1988
Claudio Dall'Olio 1988 -1994
Raffaele Panella 1994 - 2000
Antonino Terranova 2000 - 2004
Dipartimento di Architettura e Costruzione
AR_Cos
Franco Purini 2004 - 2007
Richard Vincent Moore 2007 - 2010
Dipartimento di Progettazione Architettonica, Urbana, del Paesaggio e degli Interni
DPAUPI
Dipartimento di Progettazione Architettonica e Urbana
DPAU
Paola Coppola Pignatelli 1983 - 1987
Mario Docci 1987 - 1988
Paola Coppola Pignatelli 1988 - 1990
Diambra Gatti de Sanctis 1990 - 1996
Lucio Valerio Barbera 1996 - 2002
Lucio Valerio Barbera 2002 - 2004
Dipartimento di Architettura
DiAR
Antonino Terranova 2005 - 2010
Lucio Valerio Barbera 2004 - 2005
Dipartimento di Architettura e Progetto
DiAP
Piero Ostilio Rossi 2010 - 2016
Orazio Carpenzano 2016 -
Istituto di Edilizia
Pasquale Carbonara 1963 - 1985
Ciro Cicconcelli 1985 - 1990
Dipartimento di Caratteri dell'architettura e dell'Ambiente
DICEA
Ciro Cicconcelli 1990 - 1995
Valter Bordini 1995 - 2001
Dipartimento di Caratteri dell'architettura Valutazione e Ambiente
CAVEA
Valter Bordini 2002 - 2007
Luciano De Licio 2007 - 2010

DiAP
marzo 2018