

PROCEDURA SELETTIVA PER IL RECLUTAMENTO DI N. 1 RICERCATORE A TEMPO DETERMINATO DI TIPOLOGIA A PER IL SETTORE CONCORSUALE 05/H2 - SETTORE SCIENTIFICO-DISCIPLINARE BIO/17 - PRESSO IL DIPARTIMENTO DI SCIENZE E BIOTECNOLOGIE MEDICO_CHIRURGICHE DELL'UNIVERSITÀ DEGLI STUDI DI ROMA "LA SAPIENZA" BANDO N. 01/2017 DEL 25/08/2017

VERBALE N. 1 – SEDUTA PRELIMINARE

L'anno 2018, il giorno 19 del mese di Gennaio in Roma si è riunita nei locali del Dipartimento di Scienze anatomiche, istologiche, medico-legali e dell'apparato locomotore la Commissione giudicatrice della procedura selettiva per il reclutamento di n. 1 Ricercatore a tempo determinato di tipologia A per il Settore concorsuale 05/H2 – Settore scientifico-disciplinare BIO/17 - presso il Dipartimento di Scienze e biotecnologie medico-chirurgiche dell'Università degli Studi di Roma "La Sapienza", nominata con D.D. n. 2017/068 del 22/12/2017 e composta da:

- Prof. Daniele Bani – professore ordinario presso il Dipartimento di Medicina Sperimentale e Clinica dell'Università degli Studi di Firenze;
- Prof. Antonio Musarò – professore ordinario presso il Dipartimento di Scienze anatomiche, istologiche, medico-legali e dell'apparato locomotore dell'Università degli Studi di Roma "La Sapienza";
- Prof. Anna Teti – professore ordinario presso il Dipartimento di Scienze cliniche applicate e biotecnologiche dell'Università degli Studi di L'Aquila.

Il Professore Daniele Bani è collegato per via telematica mediante skype.

La Commissione inizia i propri lavori alle ore 12:00.

I componenti della Commissione prendono atto che nessuna istanza di riconsiliazione dei Commissari, relativa alla presente procedura, è pervenuta all'Ateneo e che, pertanto, la Commissione stessa è pienamente legittimata ad operare secondo le norme del bando concorsuale.

Tutti i componenti dichiarano di non avere rapporti di coniugio, di parentela o di affinità fino al quarto grado compreso con gli altri commissari (art. 5 comma 2 D.lgs. 07.05.48 n. 1172) e che non sussistono le cause di astensione di cui agli artt. 51 e 52 c.p.c..

La Commissione procede quindi alla nomina del Presidente nella persona del Prof. Anna Teti e del Segretario nella persona del Prof. Antonio Musarò.

La Commissione, presa visione del Bando di indizione della presente procedura selettiva e degli atti normativi e regolamentari che disciplinano la materia (Legge n. 240/2010, D.M. 243/2011, Regolamento di Ateneo per il reclutamento dei Ricercatori a tempo determinato di tipologia A, bando di concorso, decreto di nomina della commissione giudicatrice), prende atto dei criteri di valutazione dei candidati, stabiliti dal medesimo Bando, che vengono riportati e fissati in dettaglio nell'allegato 1 che costituisce parte integrante del presente verbale.

Il Presidente incarica il Segretario della Commissione di consegnare il presente verbale ed il relativo allegato, con una nota di trasmissione, al Responsabile del procedimento.

La Commissione termina i propri lavori alle ore 13:00.

Letto, confermato e sottoscritto.

Firma del Commissari

Prof.ssa Anna Maria Teti- Presidente

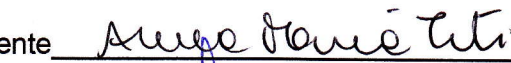

Prof. Antonio Musarò- Segretario

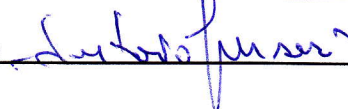

ALLEGATO 1 DEL VERBALE N. 1

CRITERI DI MASSIMA

PROCEDURA SELETTIVA PER IL RECLUTAMENTO DI N. 1 RICERCATORE A TEMPO DETERMINATO DI TIPOLOGIA A PER IL SETTORE CONCORSUALE 05/H2 - SETTORE SCIENTIFICO-DISCIPLINARE BIO/17 - PRESSO IL DIPARTIMENTO DI SCIENZE E BIOTECNOLOGIE MEDICO_CHIRURGICHE DELL'UNIVERSITÀ DEGLI STUDI DI ROMA "LA SAPIENZA" BANDO N. 01/2017 DEL 25/08/2017

L'anno 2018, il giorno 19 del mese di Gennaio in Roma si è riunita nei locali del Dipartimento di Scienze anatomiche, istologiche, medico-legali e dell'apparato locomotore la Commissione giudicatrice della procedura selettiva per il reclutamento di n. 1 Ricercatore a tempo determinato di tipologia A per il Settore concorsuale 05/H2 – Settore scientifico-disciplinare BIO/17 - presso il Dipartimento di Scienze e biotecnologie medico-chirurgiche dell'Università degli Studi di Roma "La Sapienza", nominata con D.D. n. 2017/068 del 22/12/2017 e composta da:

- Prof. Daniele Bani – professore ordinario presso il Dipartimento di Medicina Sperimentale e Clinica dell'Università degli Studi di Firenze;
- Prof. Antonio Musarò – professore ordinario presso il Dipartimento di Scienze anatomiche, istologiche, medico-legali e dell'apparato locomotore dell'Università degli Studi di Roma "La Sapienza";
- Prof. Anna Teti – professore ordinario presso il Dipartimento di Scienze cliniche applicate e biotecnologiche dell'Università degli Studi di L'Aquila

Il Prof. Daniele Bani è collegato per via telematica mediante skype

La Commissione inizia i propri lavori alle ore 12:00.

Dopo ampia ed approfondita discussione la Commissione giudicatrice assume i seguenti *criteri di massima*:

A) Valutazione dei titoli

La Commissione giudicatrice stabilisce di operare una valutazione preliminare dei candidati con motivato giudizio analitico sui titoli, sul curriculum e sulla produzione scientifica, ivi compresa la tesi di dottorato, secondo i criteri definiti dal D.M. 243/2011, pubblicato in Gazzetta Ufficiale il 21/09/2011. In particolare saranno oggetto di valutazione:

- il dottorato di ricerca o titoli equipollenti conseguiti in Italia e/o all'estero;
- l'eventuale attività didattica a livello universitario in Italia o all'estero;
- la documentata attività di formazione o di ricerca presso qualificati istituti italiani o stranieri;
- l'organizzazione, direzione e coordinamento di gruppi di ricerca nazionali e internazionali, o partecipazione agli stessi;
- l'attività di relatore a congressi e convegni nazionali e internazionali;
- i premi e riconoscimenti nazionali e internazionali per attività di ricerca;

La Commissione giudicatrice, inoltre, nell'effettuare la valutazione preliminare comparativa dei candidati, prenderà in considerazione esclusivamente pubblicazioni o testi accettati per la pubblicazione secondo le norme vigenti, nonché saggi inseriti in opere collettanee e articoli editi su

Am *A-teti*

riviste in formato cartaceo o digitale con l'esclusione di note interne o rapporti dipartimentali. La tesi di dottorato o dei titoli equipollenti saranno presi in considerazione anche in assenza delle suindicate condizioni. La valutazione comparativa delle pubblicazioni sarà effettuata sulla base dei seguenti criteri:

- originalità, innovatività, rigore metodologico e rilevanza;
- congruenza con il Settore concorsuale per il quale è bandita la procedura e con l'eventuale profilo, definito esclusivamente tramite indicazione di uno o più Settori scientifico-disciplinari, ovvero con tematiche interdisciplinari ad essi correlate;
- rilevanza scientifica della collocazione editoriale e diffusione all'interno della comunità scientifica;
- determinazione analitica, anche sulla base di criteri riconosciuti nella comunità scientifica internazionale di riferimento, dell'apporto individuale del candidato nel caso di partecipazione del medesimo a lavori in collaborazione.

La Commissione giudicatrice stabilisce altresì di:

- valutare la consistenza complessiva della produzione scientifica del candidato, l'intensità e la continuità temporale della stessa, fatti salvi i periodi, adeguatamente documentati, di allontanamento non volontario dall'attività di ricerca, con particolare riferimento alle funzioni genitoriali.

La Commissione, nel valutare le pubblicazioni, si avvarrà anche dei seguenti indicatori, riferiti alla data di scadenza dei termini delle candidature:

- numero totale delle citazioni;
- numero medio di citazioni per pubblicazione;
- «impact factor» totale;
- «impact factor» medio per pubblicazione;
- combinazioni dei precedenti parametri atte a valorizzare l'impatto della produzione scientifica del candidato (indice di Hirsch o simili).

Sulla base della valutazione dei titoli e delle pubblicazioni ed in particolare sulla base della valutazione della produzione scientifica, la Commissione effettuerà una selezione dei candidati, approvando una "lista breve", che includerà non meno del 10% e non più del 20% dei concorrenti e comunque non meno di 6 concorrenti.

La Commissione redigerà, quindi, una relazione contenente il profilo curricolare di ciascun candidato secondo le modalità prescritte nell'art. 7 del Regolamento.

I candidati che abbiano superato la fase di valutazione dei titoli e delle pubblicazioni saranno invitati a sostenere un colloquio pubblico, in forma seminariale, avente ad oggetto l'attività di ricerca svolta da ciascuno di essi. Al termine del seminario la Commissione accerterà attraverso un colloquio l'adeguata conoscenza da parte dei candidati della lingua inglese.

La Commissione termina i propri lavori alle ore 13:00.

Letto, approvato e sottoscritto.

Firma del Commissari

Prof.ssa Anna Maria Teti- Presidente Anna Maria Teti

Prof. Antonio Musarò- Segretario Antonio Musarò

PROCEDURA SELETTIVA PER IL RECLUTAMENTO DI N. 1 RICERCATORE A TEMPO DETERMINATO DI TIPOLOGIA A PER IL SETTORE CONCURSALE 05/H2 - SETTORE SCIENTIFICO-DISCIPLINARE BIO/17 - PRESSO IL DIPARTIMENTO DI SCIENZE E BIOTECNOLOGIE MEDICO_CHIRURGICHE DELL'UNIVERSITÀ DEGLI STUDI DI ROMA "LA SAPIENZA" BANDO N. 01/2017 DEL 25/08/2017

DICHIARAZIONE

*Il sottoscritto Prof. Daniele Bani, membro della Commissione Giudicatrice della procedura selettiva per il reclutamento di n. 1 Ricercatore a tempo determinato di tipologia A per il Settore concorsuale **05/H2**. – Settore scientifico-disciplinare **BIO/17** - presso il Dipartimento di Scienze e Biotecnologie medico-chirurgiche dell'Università degli Studi di Roma "La Sapienza", nominata con D.D. n. 2017/068 del 22/12/2017 dichiara con la presente di aver partecipato, per via telematica, alla definizione dei criteri di massima per la valutazione dei candidati della suddetta procedura selettiva e di concordare con il verbale a firma del Prof. Anna Maria Teti, presidente della Commissione Giudicatrice, redatto in data 19.01.2018, che sarà presentato al Responsabile del procedimento per i provvedimenti di competenza.*

Allega alla presente fotocopia del seguente documento di identità Carta di identità n. AS1789737 rilasciato da Comune di Firenze in data 09.05.2011

Firenze, 19.01.2018

Firma



Il presente documento
scade il 08/05/2021



AS 1789737

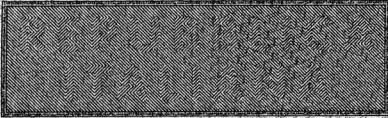

IP.Z.S. SpA - OFFICINA C.V. - ROMA

REPUBBLICA ITALIANA



COMUNE DI
FIRENZE

CARTA D'IDENTITÀ

N° AS 1789737

DI

BANI

DANIELE

Cognome..... BANI
Nome..... DANIELE
nato il..... 20/09/1961
(atto n. 1374 P 1 S A)
a..... Firenze (.....)
Cittadinanza..... italiana
Residenza..... Firenze
Via..... Arturo Toscanini N. 54
Stato civile..... cgt.
Professione.....
CONNOTATI E CONTRASSEGNI SALIENTI
Statura..... 178
Capelli..... rasati
Occhi..... castani
Segni particolari.....
.....
.....

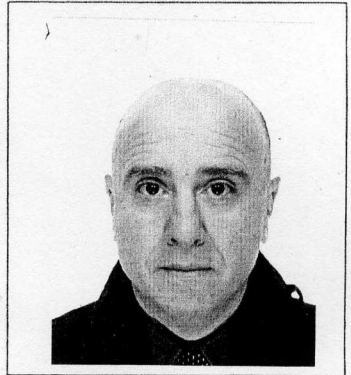

Firma del titolare..... *Daniele Bani*
FIRENZE li 09/05/2011

Importa del dolo.....
D'ORDINE DEL SINDACO
ISTRUTTORE DIRETTIVO COMM.VO.....
(Pagliai Emilia)

Diritti di segreteria..... 5,26
Diritti fissi..... 0,26

