



MUSEO ERBARIO

Relazione delle attività svolte nel 2019

Nel corso del 2019 il Museo Erbario ha svolto un'intensa attività scientifica e divulgativa, in linea con i molteplici ruoli dei Musei naturalistici. Hanno partecipato alla progettazione e alla esecuzione delle attività la Direzione (Donatella Magri), il Curatore d'area del Polo Museale Sapienza (Caterina Giovinazzo), i componenti del Consiglio di Museo (Mauro Iberite, Alessandra Celant, Agnese Tilia), il tecnico part-time afferente al Museo (Maurizio Pierfranceschi), Giovanna Abbate e Anna Millozza in qualità di esperti esterni, l'assegnista di ricerca Marta Latini, numerosi studenti borsisti, studenti che hanno svolto Altre Attività Formative e a collaboratori a vario titolo.

Apertura al pubblico

Il Museo Erbario:

- è aperto al pubblico dal lunedì al venerdì, dalle 9.30 alle 13.30 e il pomeriggio su appuntamento
- ha reso accessibili al pubblico le collezioni anche grazie alla presenza straordinaria dei componenti del Consiglio di Museo
- ha realizzato visite guidate per scuole di ogni ordine e grado, previa prenotazione

Collezioni



Il Museo Erbario:

- ha curato la conservazione delle collezioni presenti (ricognizione e restauro di diversi esemplari delle collezioni storiche)
- ha incrementato le collezioni (arricchimento della collezione regionale e della collezione didattica) anche acquisendo l'erbario personale di Edda Lattanzi (circa 16.000 esemplari), per il quale è stata formalizzata la donazione al Museo.



Manutenzione

Il Museo Erbario:

- ha seguito i lavori di installazione del nuovo sistema di controllo dell'umidità realizzato dall'Ufficio Tecnico della Sapienza.

Ricerca

Il Museo Erbario:

- ha messo a disposizione le collezioni per studi scientifici, per elaborati e tesi di laurea, per tesi di Dottorato di ricerca, accogliendo numerosi studenti e ricercatori italiani e stranieri
- ha continuato la catalogazione informatizzata delle collezioni, con la collaborazione di borsisti, studenti che svolgono Altre Attività Formative, dell'assegnista di ricerca Marta Latini. È stato aggiornato il DataBase con l'inserimento della nomenclatura della Checklist d'Italia 2018
- ha concluso la schedatura dei *taxa* endemici del Lazio conservati nelle collezioni storiche e moderne (progetto "Mappatura delle endemiche della flora italiana" a cura del Gruppo per la Floristica, Sistematica ed Evoluzione - SBI)
- ha inviato informazioni a studiosi di tutto il mondo, evadendo circa 20 richieste.



Internazionalizzazione

Il Museo Erbario:

- è registrato sul portale di GBIF (Global Biodiversity Information Facility) (gbif.org)
- è registrato sull'Index Herbariorum (sweetgum.nybg.org/science/ih)



Formazione

Il Museo Erbario:

- ha ospitato esercitazioni per i corsi universitari delle lauree triennale e magistrali di Botanica sistematica alla Sapienza



- ha ospitato gli studenti delle Lauree triennali e magistrali del CAD in Scienze e Tecnologie per la Natura, l'Ambiente e il Territorio e del CAD in Scienze e Tecnologie per l'Ambiente per lo svolgimento di Altre Attività Formative



- ha realizzato visite guidate per scuole di ogni ordine e grado, previa prenotazione
- ha aderito al programma Alternanza Scuola Lavoro “Museando: progettare i laboratori ludico didattici per educare alla scienza” promosso dal Polo museale Sapienza, ospitando 10 studenti per un totale di 30 ore ciascuno (gennaio-marzo 2019)
- ha svolto attività laboratoriale nell'ambito del PLS progetto Scienze Naturali e Ambientali, ospitando 30 studenti (novembre e dicembre 2019).

Terza missione

Il Museo Erbario:

- ha aderito a numerose iniziative del Polo museale Sapienza, anche con apertura straordinaria del Museo. Ha partecipato al “Maggio museale” con visite guidate, laboratori ludico-didattici per bambini e attività per la terza età



- ha allestito due stand al Fascination of Plants Day (Orto Botanico, 17 e 18 maggio 2019).

Divulgazione

Il Museo Erbario:

- ha progettato e realizzato un opuscolo illustrativo del Museo Erbario
- ha curato la migrazione e l'aggiornamento del sito Internet del Museo alla nuova piattaforma Sapienza (web.uniroma1.it/erbario/).

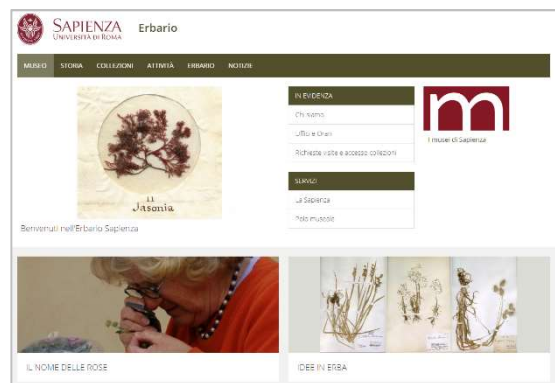

Convegni

Il Museo Erbario:

- ha partecipato con un poster al Congresso internazionale UMAC 19th Annual Conference, che si è tenuto a Kyoto (Giappone): “Biological collections open to biodiversity’s educational projects” (C. Giovanazzo)
- ha presentato un poster al 114° Congresso della Società Botanica Italiana, (Padova, 4-7 settembre 2019): “Erbario Anzalone: a collection of RO Herbarium with a great

importance for the floristic knowledge of Lazio region” (M. Latini, G. Nicolella, M. Pierfranceschi, G. Abbate, M. Iberite)

- ha partecipato con due comunicazioni al Convegno del Polo Sapienza “Un’esplorazione della cultura museale alla Sapienza” (6-7 dicembre 2019): “Il Museo Erbario Sapienza aperto ai giovani e al territorio” (D. Magri, G. Abbate, A. Celant, C. Giovinazzo, M. Iberite, M. Latini, A. Millozza, M. Pierfranceschi, A. Tilia) e “Due collezioni del Museo Erbario della Sapienza Università di Roma (RO) di grande valore scientifico e storico: l’Erbario Anzalone e la Spermoteca/ Carpoteca Bonaventura” (M. Latini, M. Iberite, A. Millozza, M. Pierfranceschi, G. Nicolella, G. Abbate)



- ha organizzato due workshop presso il Dipartimento di Biologia Ambientale, che hanno registrato un’alta affluenza di giovani: “Nuovi fiori per l'erbario: la collezione Fanelli” (Sala Marini Bettolo, 15 maggio 2019) e “Il nome delle Rose” (in collaborazione con la Biblioteca del Dip. Biologia Ambientale, Aula Giacomini, 22 novembre 2019); ha anche realizzato due segnalibri commemorativi per l’acquisizione

delle due nuove collezioni Fanelli e Lattanzi.



Arte

Il Museo Erbario:

- ha ospitato l'artista Anne Louise Blicher (www.alblicher.net) che ha realizzato alcuni quadri prendendo ispirazione da esemplari conservati nella collezione dell'Erbario Romano.



Convenzioni

Il Museo Erbario:

- ha stipulato un accordo di collaborazione con l'Istituto centrale per il restauro e la conservazione del patrimonio archivistico e librario (ICRCPAL) per svolgere attività di ricerca e formazione, restauro e indagini diagnostiche sullo stato di conservazione dei beni museali, e tirocini formativi per gli studenti, eventualmente correlate alla stesura di tesi di laurea.



Innovazione

Il Museo Erbario:

- ha istituito, in collaborazione con il Museo Orto Botanico, il Premio "Idee in Erba" aperto a tutti gli studenti Sapienza (scadenza 28 novembre 2019). La premiazione del team vincitore "Gruppo Herbando" è stata organizzata nell'ambito del Convegno del Polo museale Sapienza "Un'esplorazione della cultura museale alla Sapienza" (6 dicembre 2019).

Museo Erbario
Museo Orto Botanico

Idee in Erba

Concorso di idee
per tutti gli studenti Sapienza

Bando: web.uniroma1.it/erbario
Scadenza: 28 novembre 2019
Premio: € 1.000 per studente/team vincitore
Visite al Museo Erbario su prenotazione

SAPIENZA
UNIVERSITÀ DI ROMA

Dipartimento di Biologia Ambientale
Museo Erbario
Piazzale Aldo Moro 5, 00185 | Roma
erbario@uniroma1.it
06/49812410

Progetto Scienze Naturali
e Scienze Ambientali
UNIVERSITÀ DI ROMA

La Direttrice

Donatella Magri