

FACCIATA DA RIFABBRICARE

AREA CENTRINE EURICA  
**SAPIENZA**  
 UNIVERSITÀ DI ROMA

UNIVERSITÀ DEGLI STUDI DI ROMA "LA SAPIENZA"

TIPO DI INTERVENTO:  
 LAVORI DI MANUTENZIONE STRAORDINARIA PER LA RIQUALIFICAZIONE DELLA FACCIATA DI INSENTRA E DEL PAVIMENTO DI RISTORO (L.105), PRESSO IL POLO UNIVERSITARIO DI LATINA

SCALA	1:50	ELABORATO	N. TAVOLA
DATA	1-2000	PROGETTISTA	4
DATA	1-2000	PROGETTISTA	
DATA	20/06/2017	COLLABORAZIONE ALLA PROGETTAZIONE:	
		Ing. Paolo Sodani	
		Ing. Giuseppe Giordano	
		R. DIRETTORE:	
		Dott.ssa Stefania Lucchini	

Geom. Piro Ferrazzano



Stralido CTR



Stralido PRG



ANTE-OPERAM 1:100

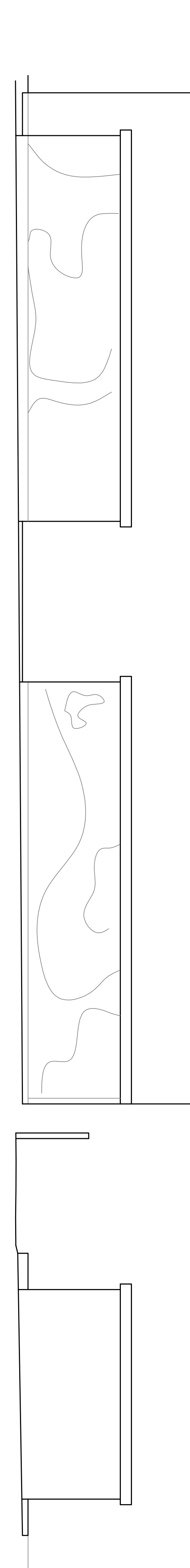
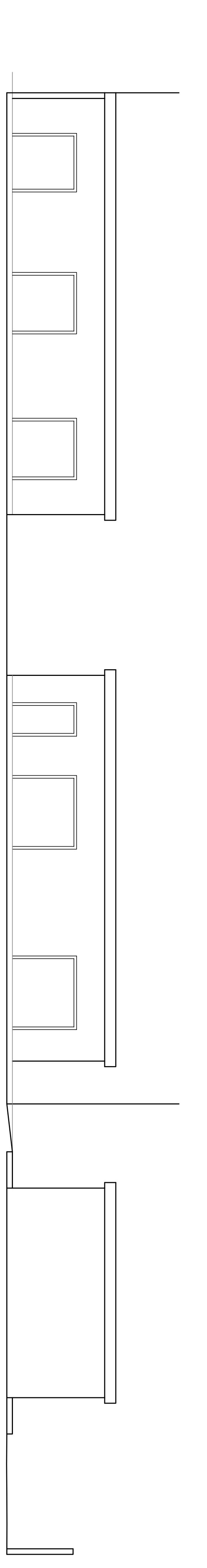
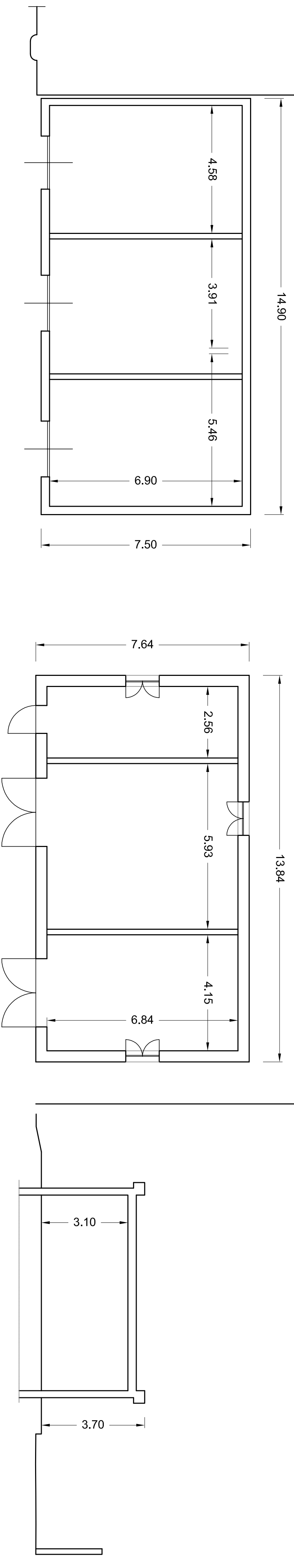

PLANIMETRIA 1:50

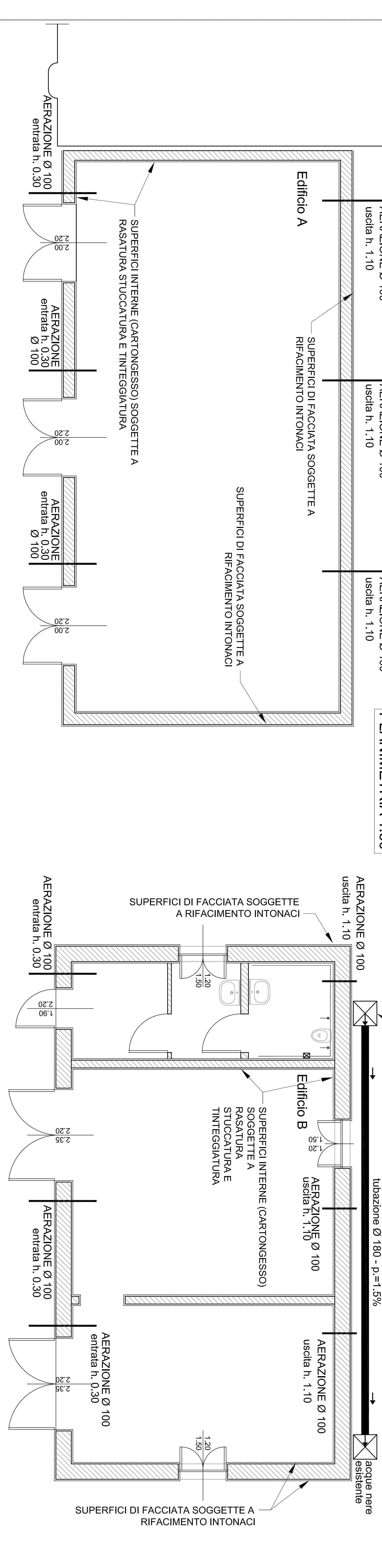

PROSPETTI

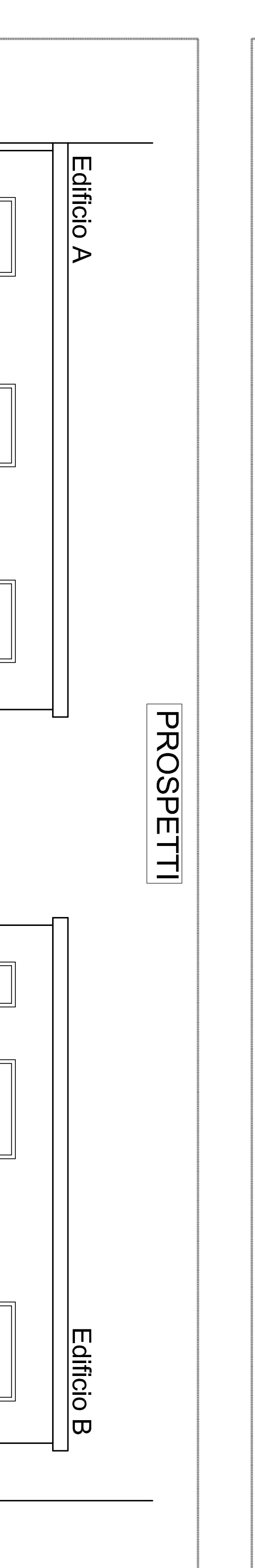

SEZIONE TIPO

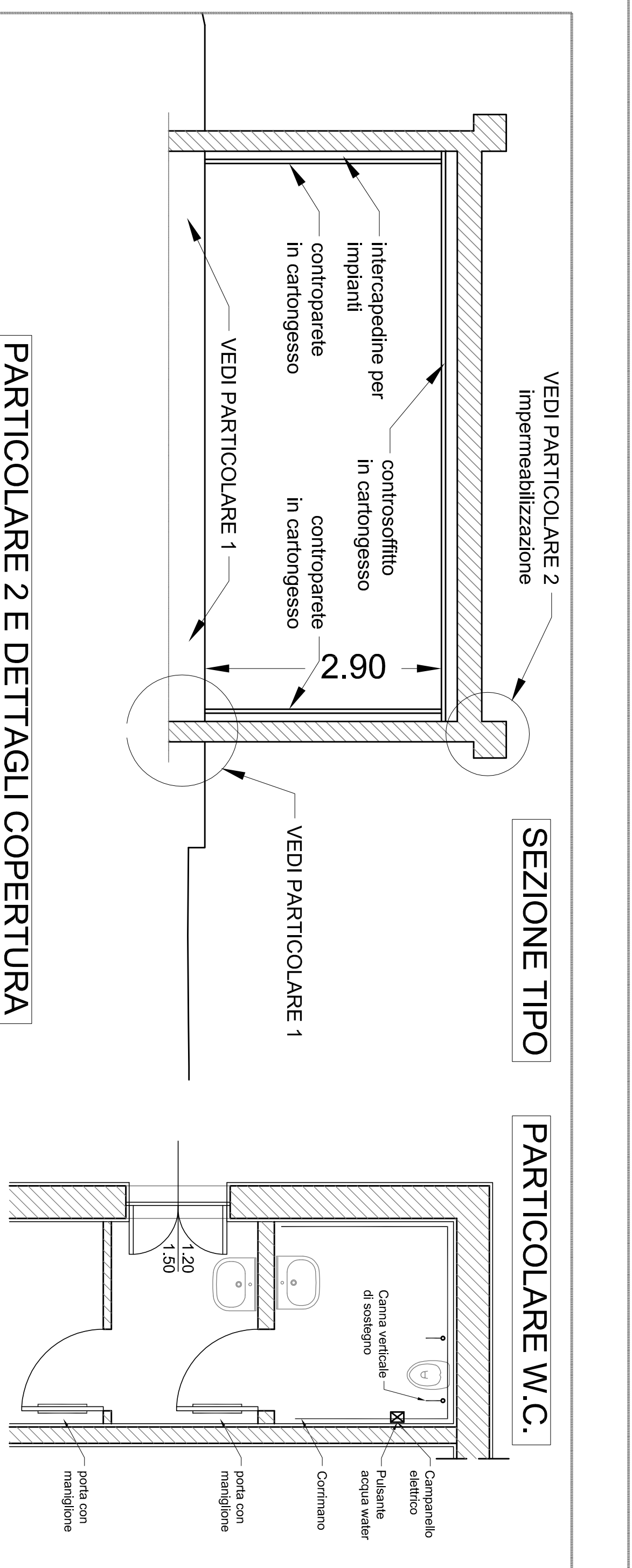

PARTICOLARE 2 E DETTAGLI COPERTURA

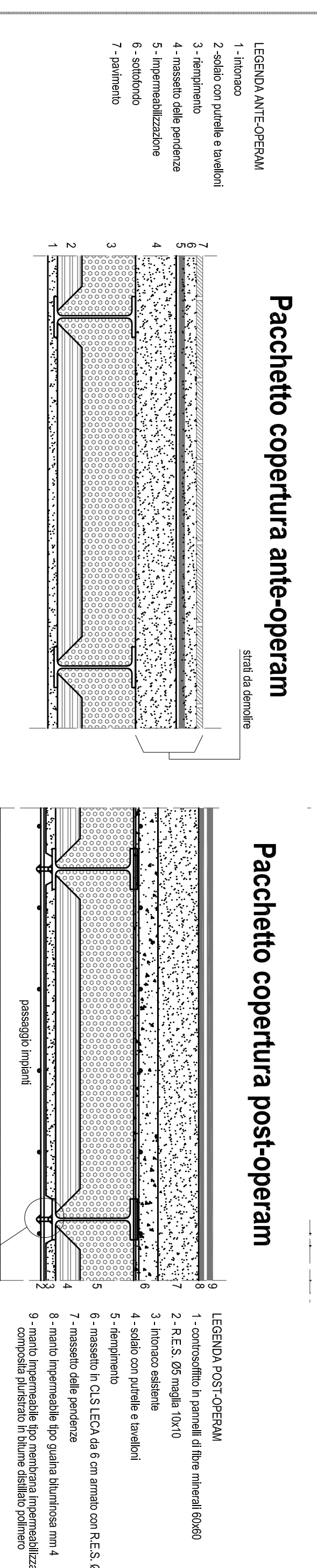

Particolare 2 - post-operam

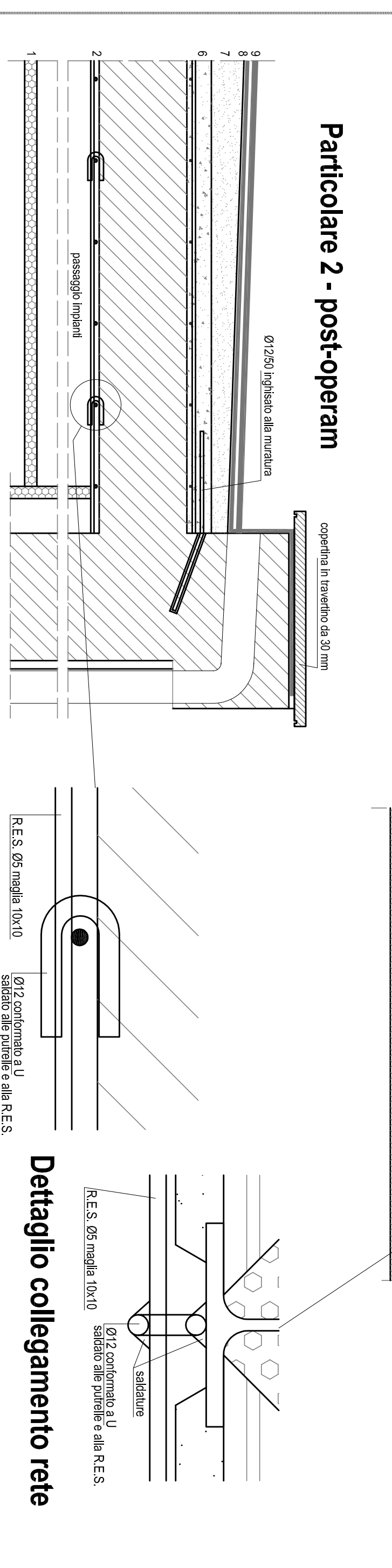

PLANIMETRIE DEMOLIZIONI E RICOSTRUZIONI 1:100

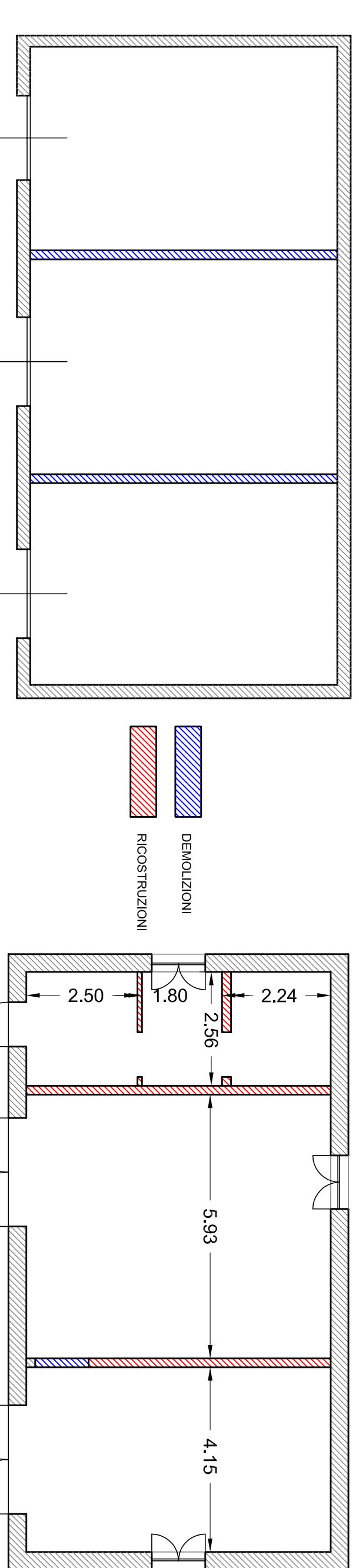

Particolare pavimentazione aerea Esterno / Interno

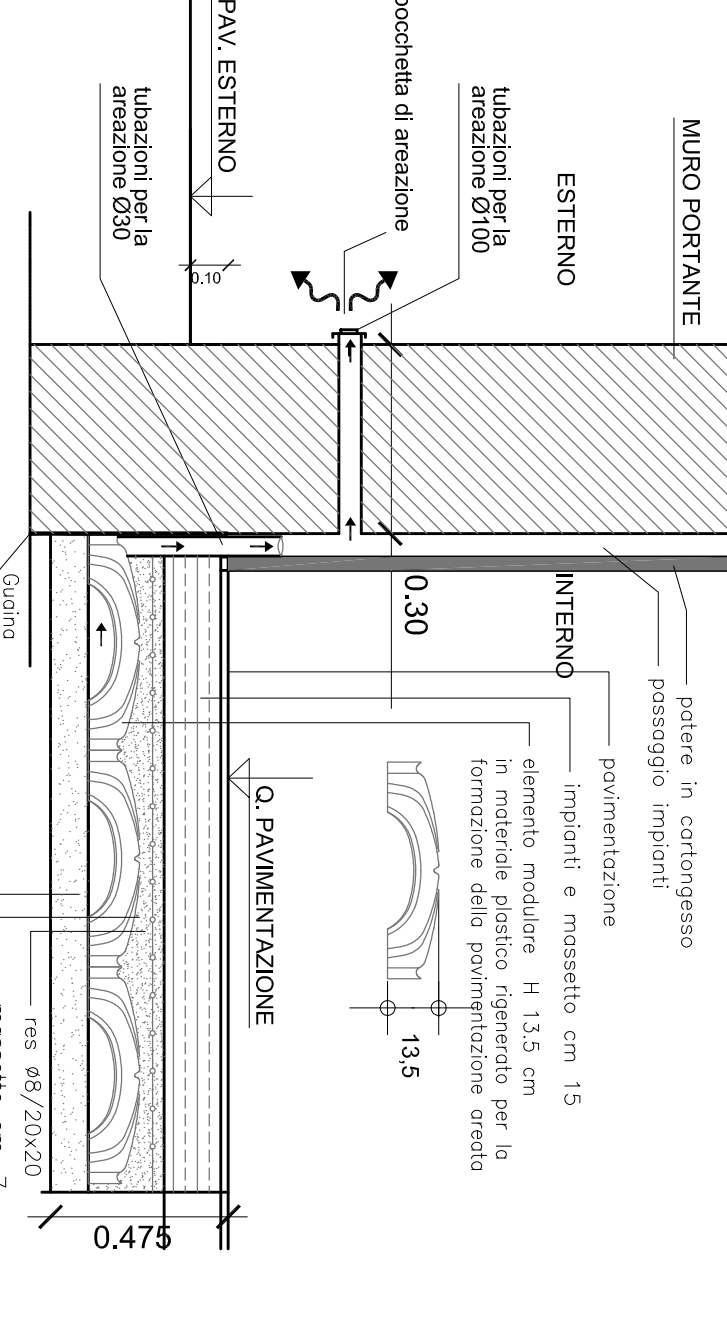

Particolare pavimentazione aerea Interno / Interno

