

-  CONTROSOFFITTO MODULARE 60X60  
POSIZIONATO A 300cm DI QUOTA DAL  
PAVIMENTO
-  CONTROSOFFITTO MODULARE 60X60  
POSIZIONATO A 270cm DI QUOTA DAL  
PAVIMENTO

PIANTA CONTROSOFFITTO PIANO TERRA - STATO DI FATTO

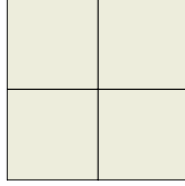

PIANTA PIANO TERRA - STATO DI FATTO

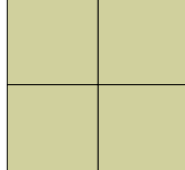
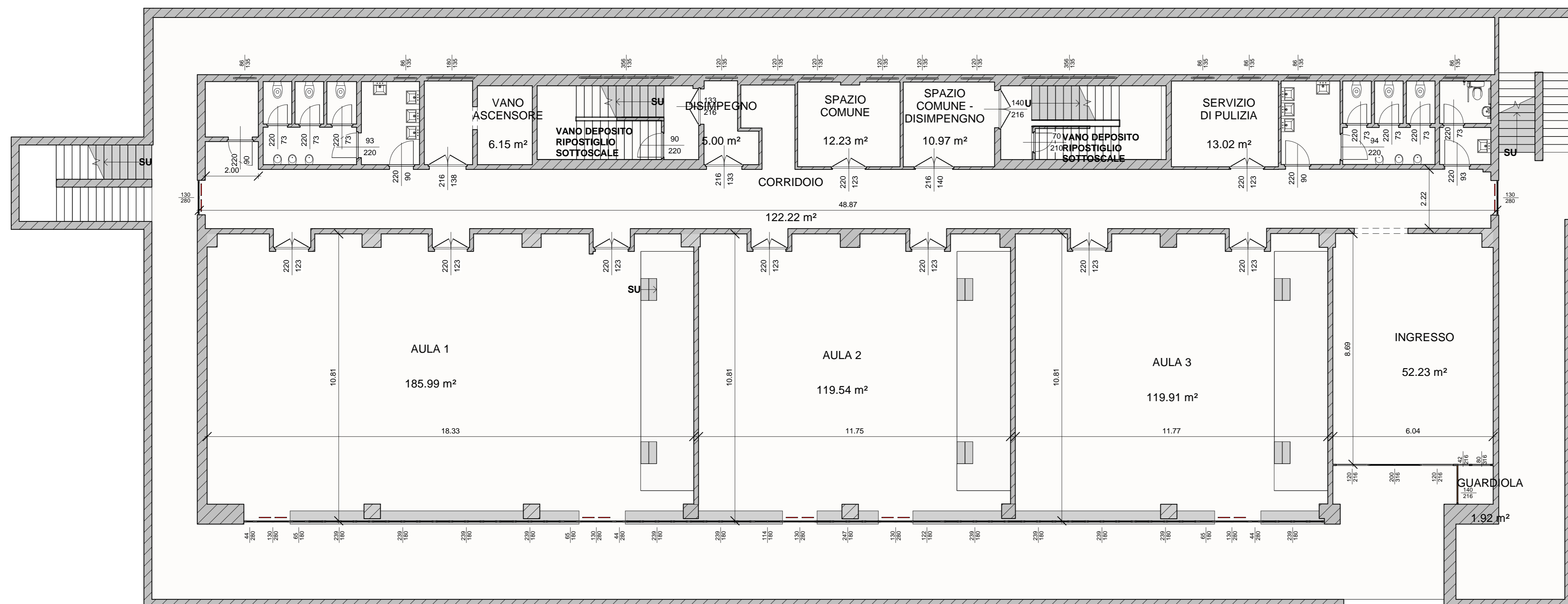

## FACOLTA' INGEGNERIA SAPIENZA

VIA DEL CASTRO LAURENZIANO 7a



LAVORI DI REALIZZAZIONE DELL'IMPIANTO DI CONDIZIONAMENTO CENTRALIZZATO A SERVIZIO DELL'EDIFICIO RM018, BLOCCO AULE DI INGEGNERIA, VIA DEL CASTRO LAURENZIANO 7a.

### STATO DI FATTO

OGGETTO: <b>Stato di Fatto - Pianta Piano Terra e Pianta Controsoffitto Piano Terra</b>	ELABORATO <b>RE-16.18-1.01/A</b>	
Responsabile unico del procedimento: <b>Stefano Smith</b> <i>Ingegnere</i>	FORMATO A1	SCALA <b>1 : 100</b>
	REVISIONI	
Progetto : <b>STUDIO VERRECCHIA</b> Viale Farini, n.54 - 00197 Roma 06.90206592 - +39 338.4697981 e_mail: studio.verrecchia@libero.it	00	EMISSIONE Dicembre 2018
<b>Lucio Verrecchia</b> <i>Ingegnere</i>		