

CONTROSOFFITTO MODULARE 60X60
 POSIZIONATO A 300cm DI QUOTA DAL
 PAVIMENTO

PIANTA CONTROSOFFITTI PIANO 1° - STATO DI FATTO

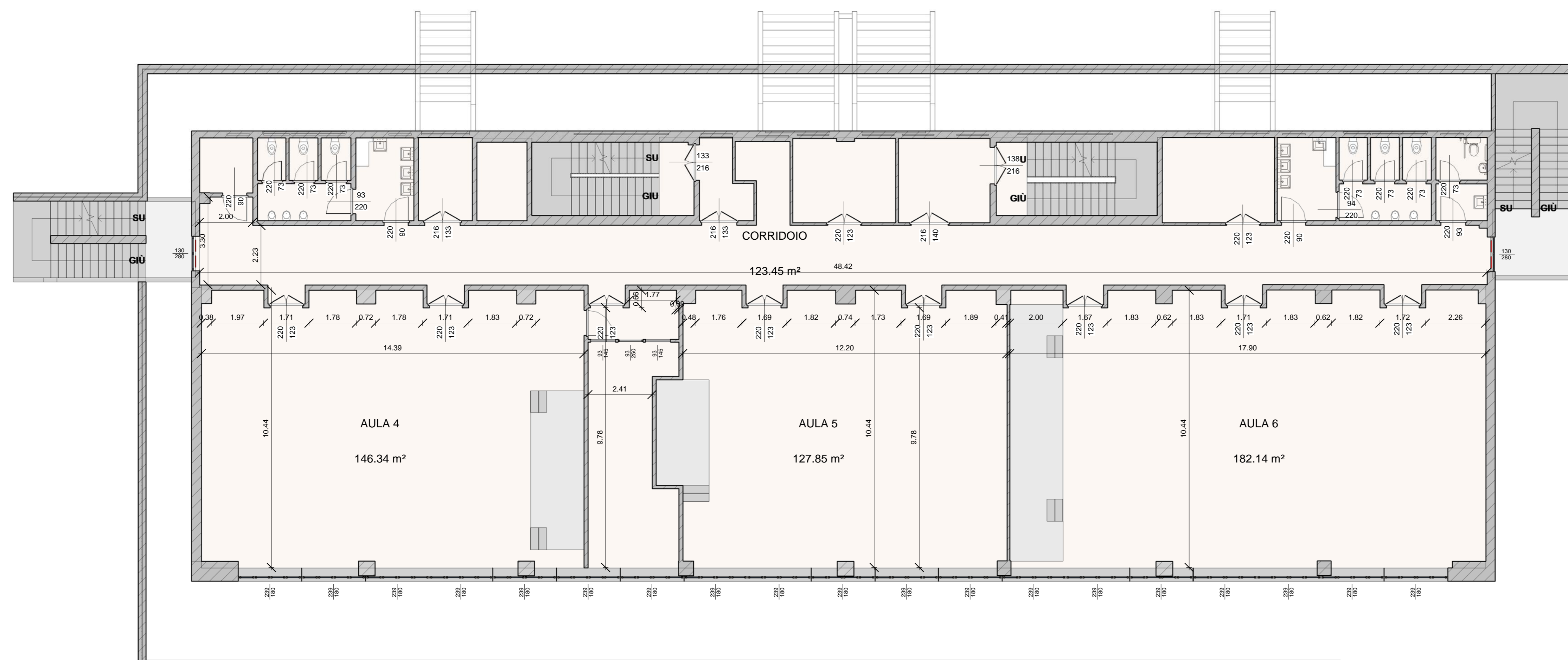

PIANTA I PIANO 1° - STATO DI FATTO



FACOLTA' INGEGNERIA SAPIENZA

VIA DEL CASTRO LAURENZIANO 7a



LAVORI DI REALIZZAZIONE DELL'IMPIANTO DI CONDIZIONAMENTO
 CENTRALIZZATO A SERVIZIO DELL'EDIFICIO RM018, BLOCCO AULE
 DI INGEGNERIA, VIA DEL CASTRO LAURENZIANO 7a.

STATO DI FATTO

OGGETTO: Stato di Fatto - Pianta Piano 1° e Pianta Controsoffitto Piano 1°		ELABORATO RE-16.18-1.02/A	
Responsabile unico del procedimento: Stefano Smith <i>Ingegnere</i>		FORMATO A1	SCALA 1 : 100
Progetto : STUDIO VERRECCHIA Viale Farini, n.34 - 00197 Roma 06.90206592 - +39 338.4697981 e_mail: studio.verrecchia@libero.it		REVISIONI 00 EMISSIONE Dicembre 2018	
Lucio Verrecchia <i>Ingegnere</i>			