

CONTROSOFFITTO MODULARE 60X60  
 POSIZIONATO A 300cm DI QUOTA DAL  
 PAVIMENTO

PIANTA CONTROSOFFITTI PIANO 2° - STATO DI FATTO

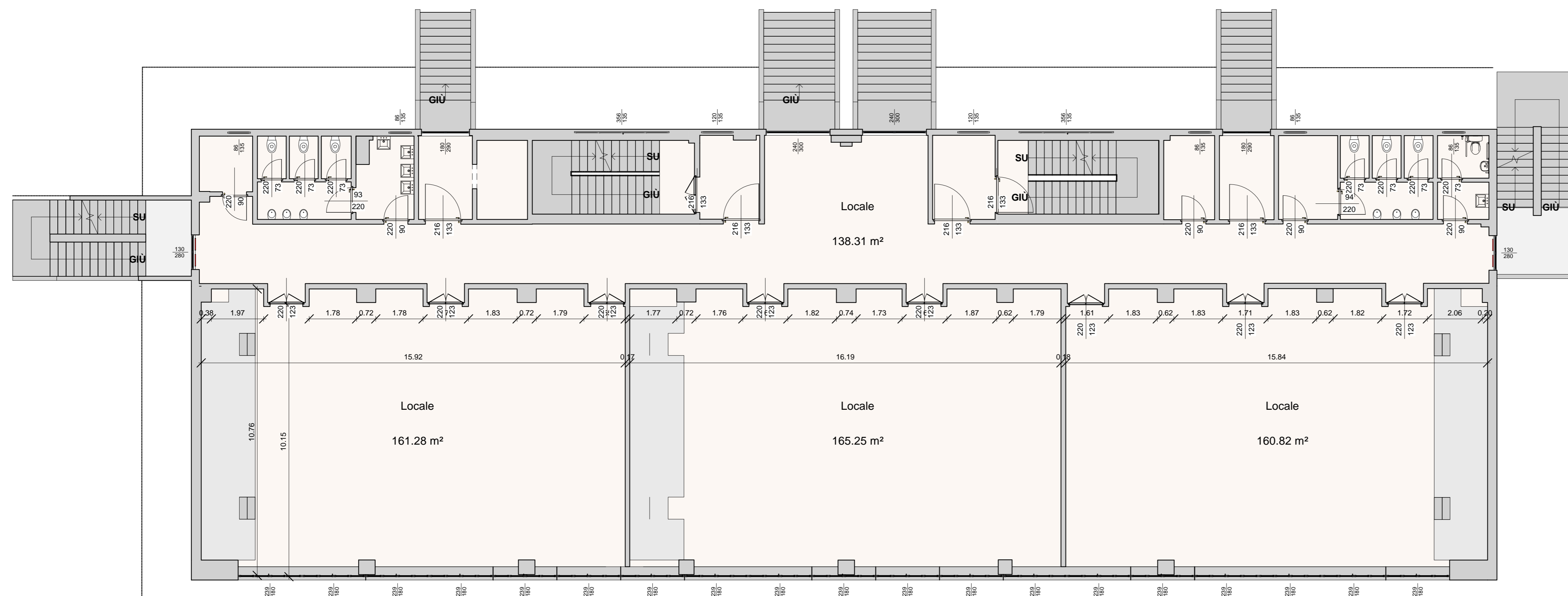

PIANTA PIANO 2° - STATO DI FATTO



FACOLTA' INGEGNERIA SAPIENZA

VIA DEL CASTRO LAURENZIANO 7a



LAVORI DI REALIZZAZIONE DELL'IMPIANTO DI CONDIZIONAMENTO  
 CENTRALIZZATO A SERVIZIO DELL'EDIFICIO RM018, BLOCCO AULE  
 DI INGEGNERIA, VIA DEL CASTRO LAURENZIANO 7a.

STATO DI FATTO

OGGETTO: <b>Stato di Fatto - Pianta Piano 2° e Pianta Controsoffitto Piano 2°</b>	ELABORATO <b>RE-16.18-1.03/A</b>	
Responsabile unico del procedimento: <b>Stefano Smith</b> <i>Ingegnere</i>	FORMATO <b>A1</b>	SCALA <b>1 : 100</b>
	REVISIONI	
Progetto : <b>STUDIO VERRECCHIA</b> Viale Forcella, n.34 - 00197 Roma 06.90206592 - +39 338.4697981 e_mail: studio.verrecchia@libero.it	00	EMMISSIONE Dicembre 2018
<b>Lucio Verrecchia</b> <i>Ingegnere</i>		