| ID | | Nome attività | Durata | Inizio | Fine |
|---|---|---|---|---|---|
| 1 | | **PROGETTO SOLARIZZAZIONE -** | **270 g** | **lun 20/06/11** | **gio 15/03/12** |
| 2 | | **Tempistiche contemplate nel CSA** | **60 g** | **lun 20/06/11** | **gio 18/08/11** |
| 3 | | Stipula contratto | 0 g | lun 20/06/11 | lun 20/06/11 |
| 4 | | Consegna elaborati della progettazione escutiva (entro gg) | 30 g | lun 20/06/11 | mar 19/07/11 |
| 5 | | Verifica a cura del Concedente della congruità tecnica (entro gg) | 15 g | mer 20/07/11 | mer 03/08/11 |
| 6 | | Eventuali modifiche apportate dal concessionario (entro gg) | 10 g | gio 04/08/11 | sab 13/08/11 |
| 7 | | Inizio lavori (entro 60 gg da stipula contratto) | 60 g | lun 20/06/11 | gio 18/08/11 |
| 8 | | **Attività a carico del concessionario** | **210 g** | **ven 19/08/11** | **gio 15/03/12** |
| 9 | | **Attività tipo eseguibili sugli impianti previsti a CSA** | **105 g** | **ven 19/08/11** | **gio 01/12/11** |
| 10 | | **Esecuzione lavori** | **105 g** | **ven 19/08/11** | **gio 01/12/11** |
| 11 | | **Movimentazione materiali** | **37 g** | **ven 19/08/11** | **sab 24/09/11** |
| 12 | | Attività di carico / scarico | 15 g | ven 19/08/11 | ven 02/09/11 |
| 13 | | Disimballo Materiali | 7 g | sab 03/09/11 | ven 09/09/11 |
| 14 | | Posizionamento struttura | 15 g | sab 10/09/11 | sab 24/09/11 |
| 15 | | **Assemblaggio componenti** | **38 g** | **dom 25/09/11** | **mar 01/11/11** |
| 16 | | Struttura con modulo FV | 15 g | dom 25/09/11 | dom 09/10/11 |
| 17 | | Posizionamento quadri, inverter e canalizzazioni | 5 g | lun 10/10/11 | ven 14/10/11 |
| 18 | | Posa e collegamento cavi di segnale e di potenza | 8 g | sab 15/10/11 | sab 22/10/11 |
| 19 | | Verifiche di conformità impianto elettrico e collegamenti | 10 g | dom 23/10/11 | mar 01/11/11 |
| 20 | | **Collaudo e messa in esercizio dell'impianto** | **30 g** | **mer 02/11/11** | **gio 01/12/11** |
| 21 | | Verifiche di funzionamento - elaborazione dati | 30 g | mer 02/11/11 | gio 01/12/11 |
| 22 | | **Tempo previsto per porre in esercizio tutti gli impianti** | **105 g** | **ven 02/12/11** | **gio 15/03/12** |
| 23 | | Collaudo e messa in esercizio di tutti gli impianti previsti dal CSA entro il | 105 g | ven 02/12/11 | gio 15/03/12 |
| 24 | | Regolare esecuzione e funzionamento di tutti gli impianti | 0 g | gio 15/03/12 | gio 15/03/12 |
| 25 | | **Attività a carico del Concedente** | **210 g** | **ven 19/08/11** | **gio 15/03/12** |
| 26 | | **Attività Interferenti** | **210 g** | **ven 19/08/11** | **gio 15/03/12** |
| 27 | | Di funzionamento e di transito nelle Facoltà | 210 g | ven 19/08/11 | gio 15/03/12 |
| 28 | | Didattico-Aamministrative | 210 g | ven 19/08/11 | gio 15/03/12 |

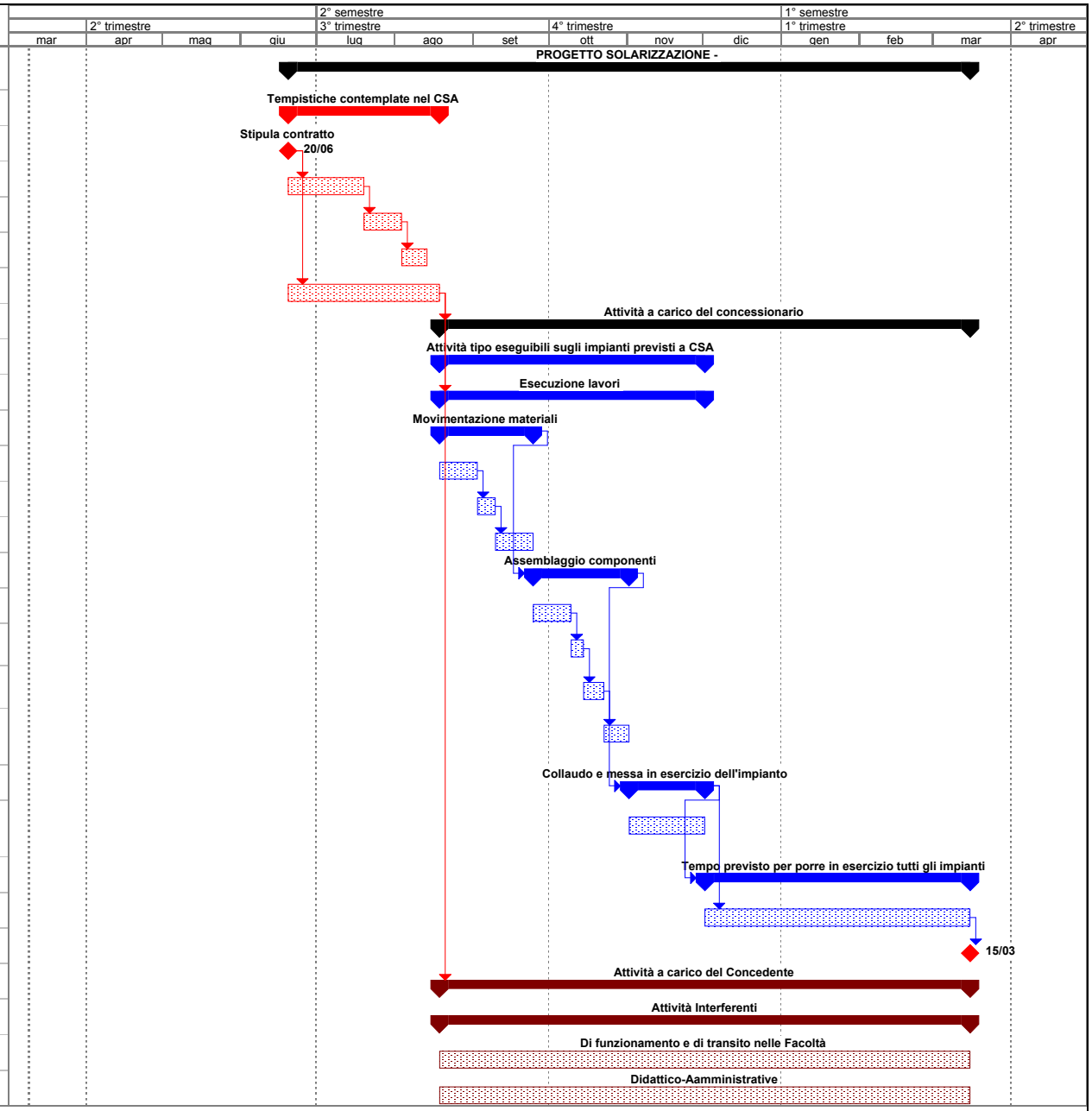


Progetto: gantt impianto tipo
Data: mer 09/03/11

Attività | Avanzamento | Riepilogo | Attività esterne | Scadenza
Divisione | Cardine | Riepilogo progetto | Cardine esterno