SAPIENZA
UNIVERSITÀ DI ROMA

Istruzioni collegamento in VPN IPSec con Sapienza-SPV Windows

InfoSPV

SAPIENZA
UNIVERSITÀ DI ROMA

Impostazioni Generali 3

Configurazione Automatica 4

Configurazione Manuale 7

SAPIENZA
UNIVERSITÀ DI ROMA

Impostazioni Generali

I parametri per la connessione VPN IPsec L2TP sono:

Tipo di connessione	IPsec/L2TP
Server Remoto	vpn-gw-ipsec.ing.uniroma1.it
Indirizzo IP	151.100.135.100
Chiave IPsec	Sapienza-SPV
Protocolli di cifratura	PAP
Autenticazione	Credenziali della posta @uniroma1.it

Configurazione Automatica

Scaricare il profilo di configurazione:

https://web.uniroma1.it/infospv/file/VPN-Sapienza-SPV-pbk

Copiare il file in

C:\Users\<username>\AppData\Roaming\Microsoft\Network\Connections\Pbk\

Aprire il "**Centro connessioni di rete e condivisione**":

Pannello di controllo\Rete e Internet\Centro connessioni di rete e condivisione

Cliccare su "Modifica impostazioni scheda"

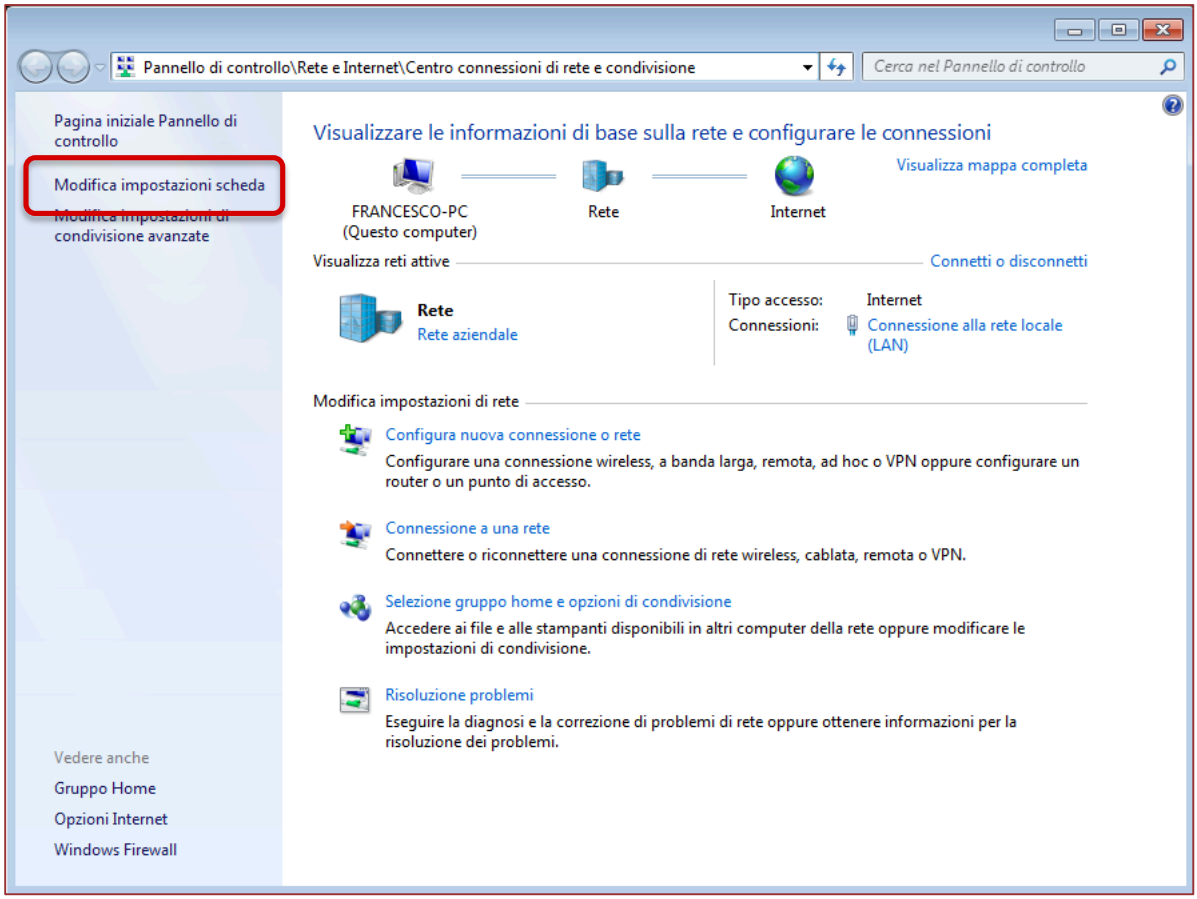

Selezionare “Sapienza-SPV” e cliccare “Cambia impostazioni connessione”

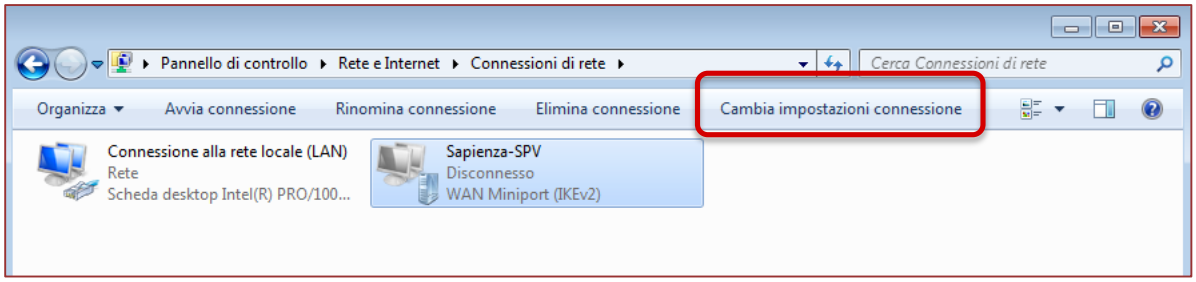

Cliccare quindi “Impostazioni Avanzate”

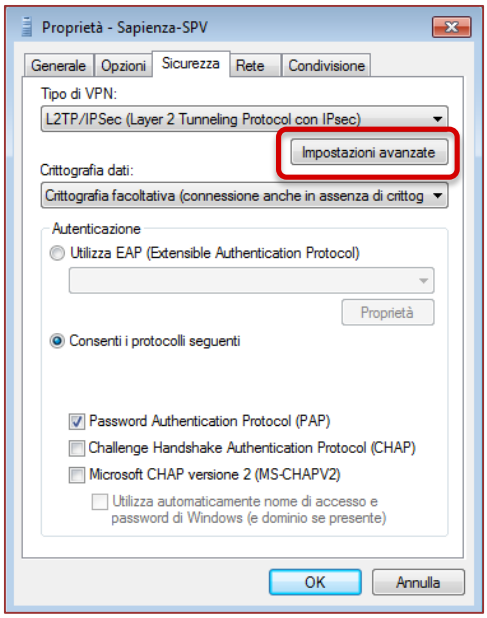

Selezionare “Usa chiave già condivisa per l’autenticazione”, digitare “Sapienza-SPV” e premere OK

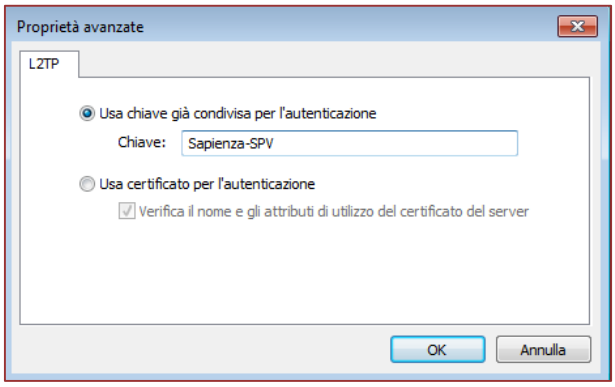

Premere OK fino a chiudere le finestre.

Selezionare “Sapienza-SPV” e cliccare “Avvia connessione”

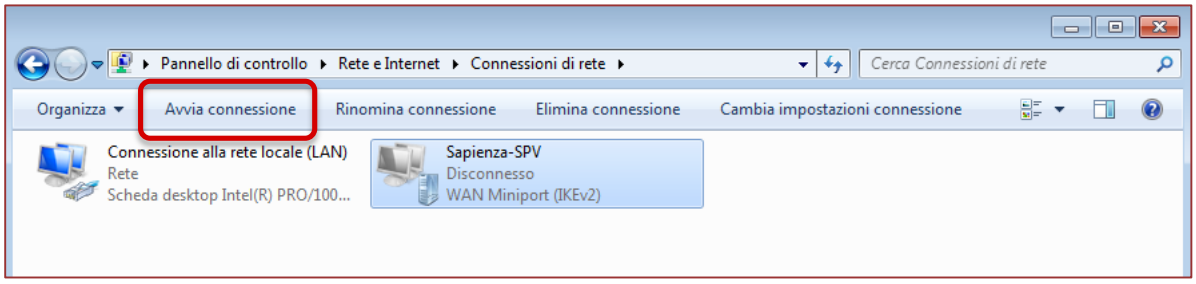

Se non memorizzati in precedenza, immettere le credenziali della posta elettronica @uniroma1.it e cliccare “Connetti”

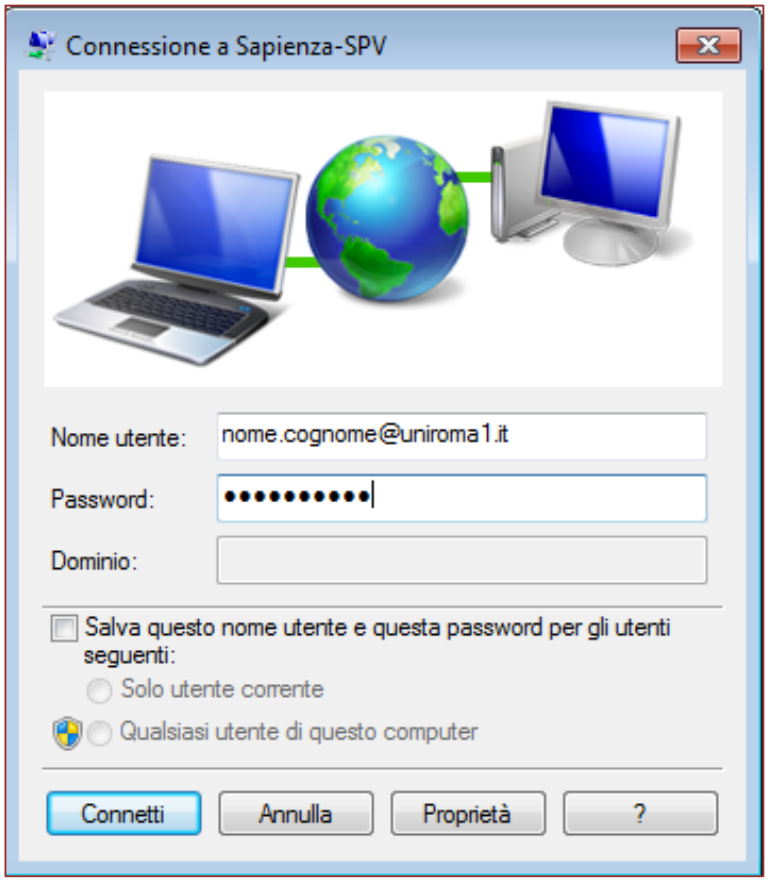

Ora è possibile connettersi al PC dell’ufficio, con Desktop Remoto o SSH, utilizzando l’indirizzo privato

(es. 10.30.200.30)

Configurazione Manuale

Aprire il “**Centro connessioni di rete e condivisione**”:

Pannello di controllo\Rete e Internet\Centro connessioni di rete e condivisione

Cliccare su “Configura una nuova connessione o rete”

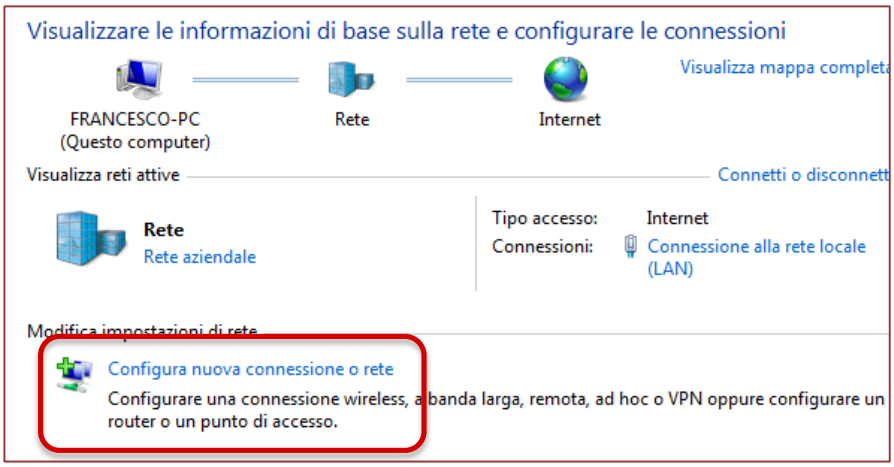

Selezionare “Connessione a una rete aziendale” e proseguire:

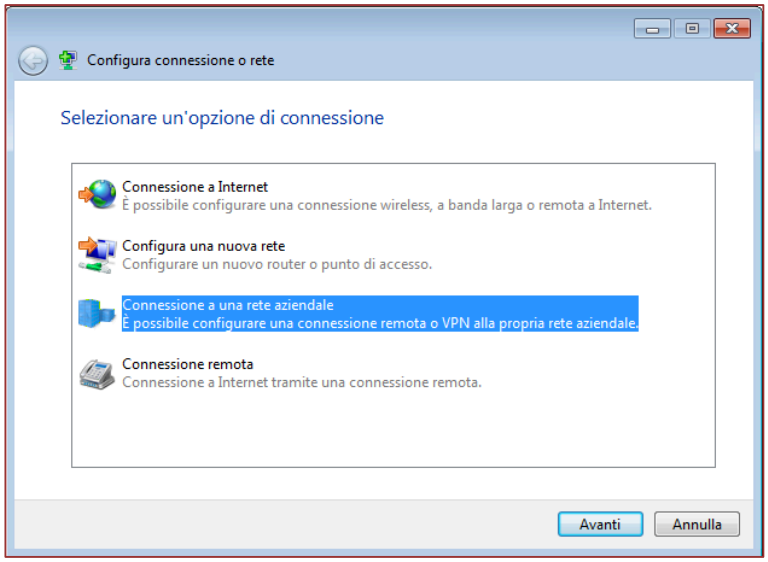

Cliccare “Usa connessione Internet esistente (VPN)

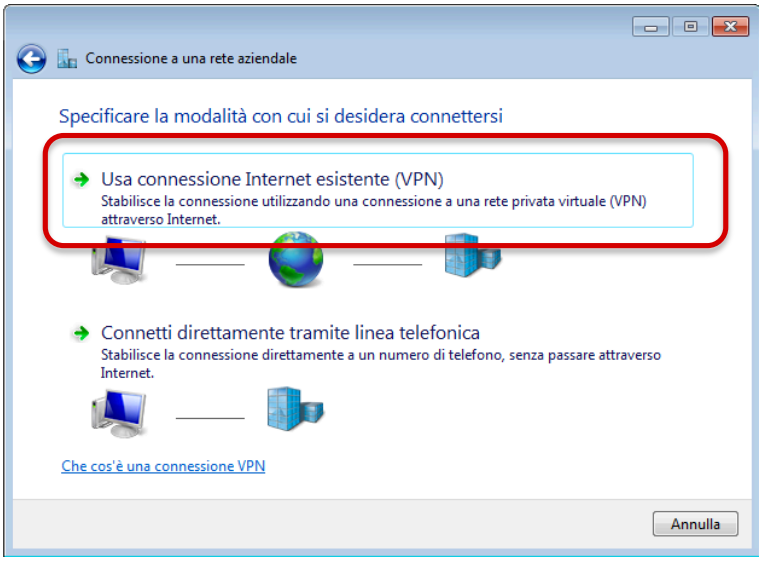

Inserire i parametri:

- Indirizzo Internet: vpn-gw-ipsec.ing.uniroma1.it
- Nome destinazione: Sapienza-SPV
- Spuntare la terza opzione

e cliccare “Avanti”

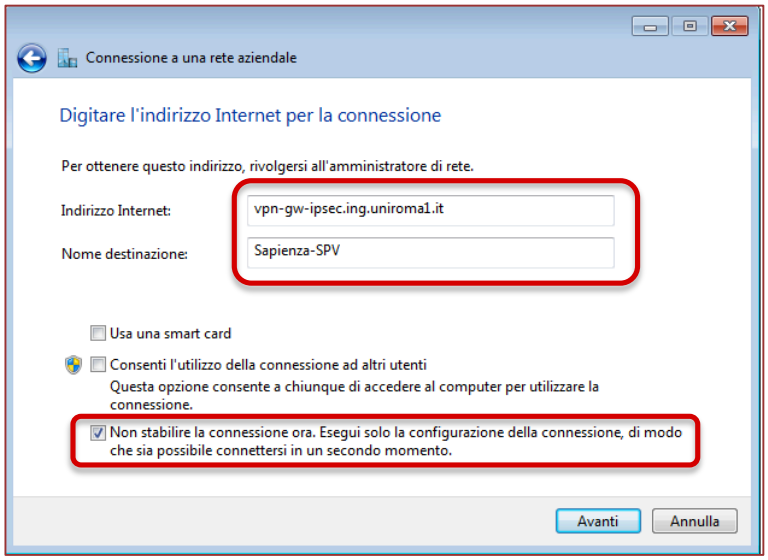

Digitare le credenziali della posta elettronica @uniroma1.it e cliccare su “Crea”.

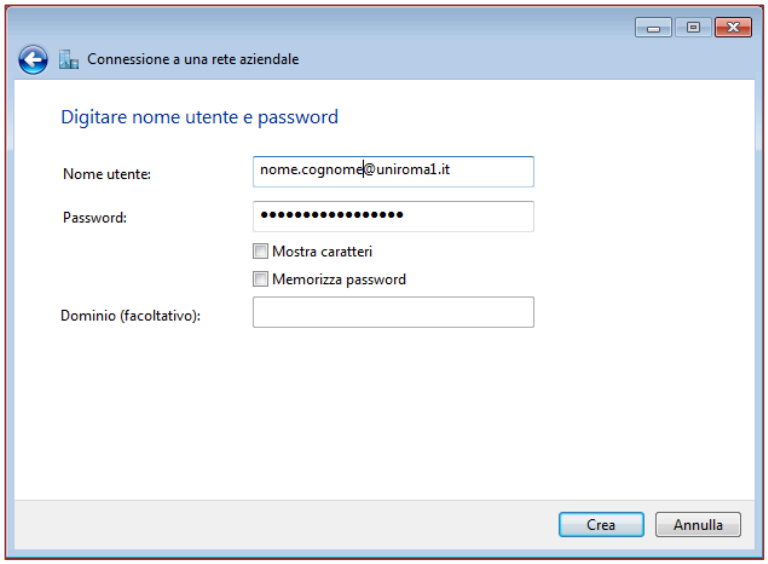

Nella finestra successiva non cliccare “Connetti” ma cliccare su “Chiudi”

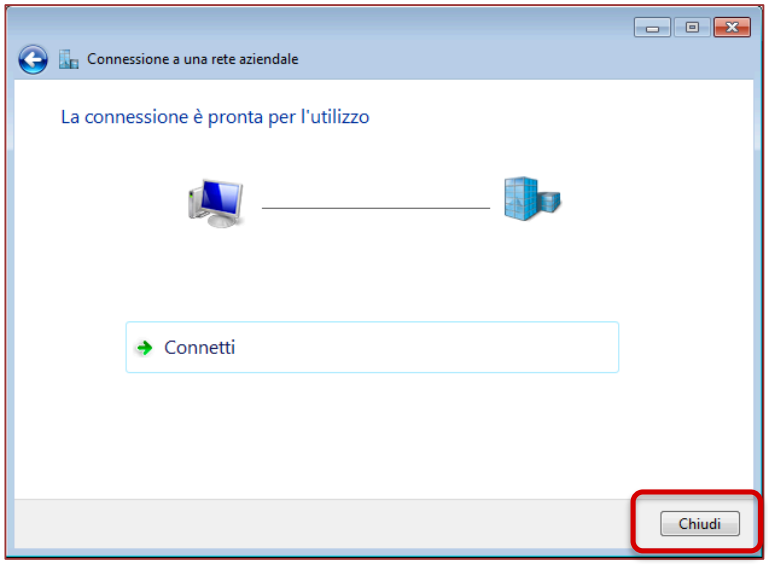

Cliccare ora su “Modifica impostazioni scheda”

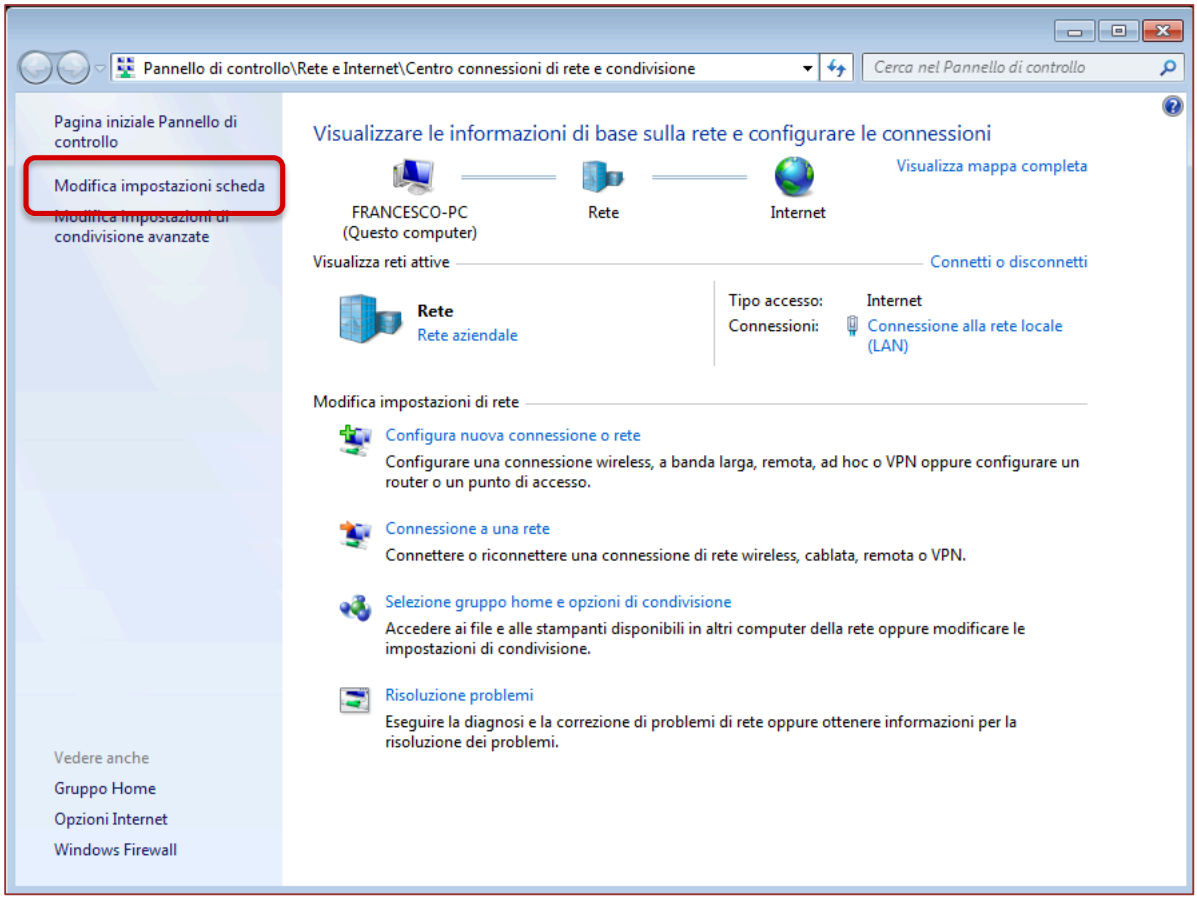

Selezionare “Sapienza-SPV” e cliccare “Cambia impostazioni connessione”

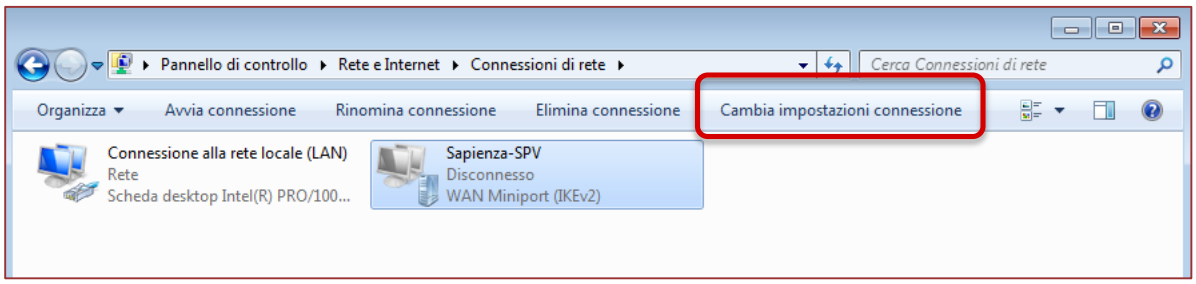

Cliccare il tab “Sicurezza” e impostare i seguenti parametri:

- Tipo di VPN: L2TP/IPSec
- Crittografia dati: Crittografia facoltativa
- Consenti i protocolli seguenti: Spuntare solo “Password Authentication Protocol (PAP)”

Cliccare quindi “Impostazioni Avanzate”

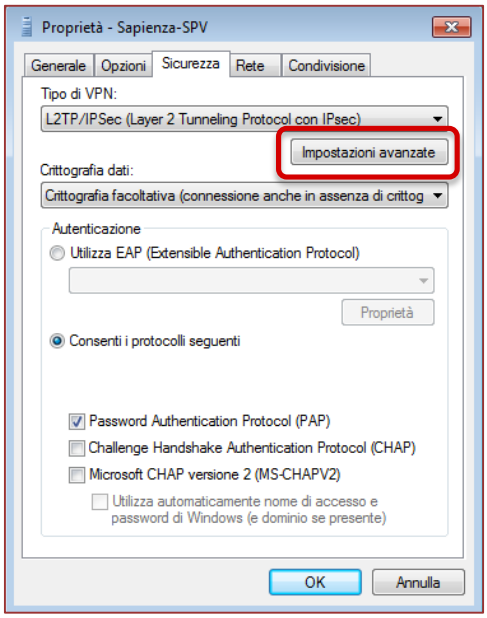

Selezionare “Usa chiave già condivisa per l’autenticazione”, digitare “Sapienza-SPV” e premere OK

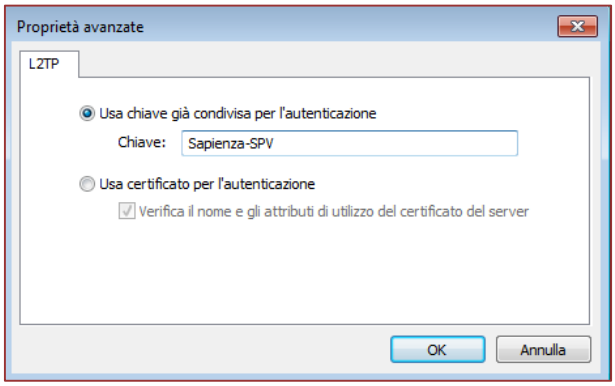

Cliccare il tab “Rete”, selezionare “Protocollo Internet versione 4 (TCP/IPv4”
e cliccare “Proprietà” e poi “Avanzate”

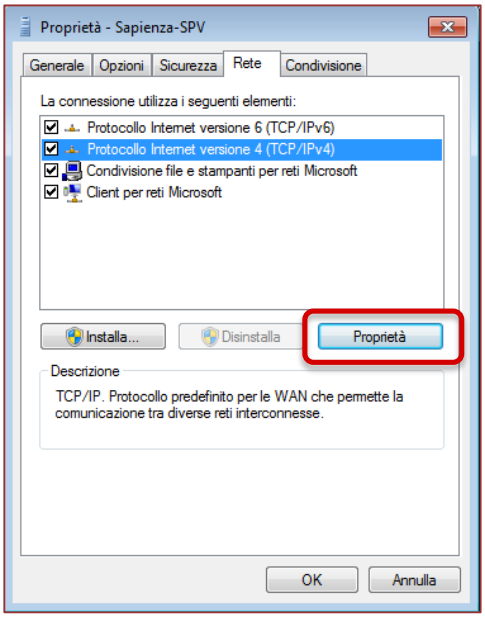

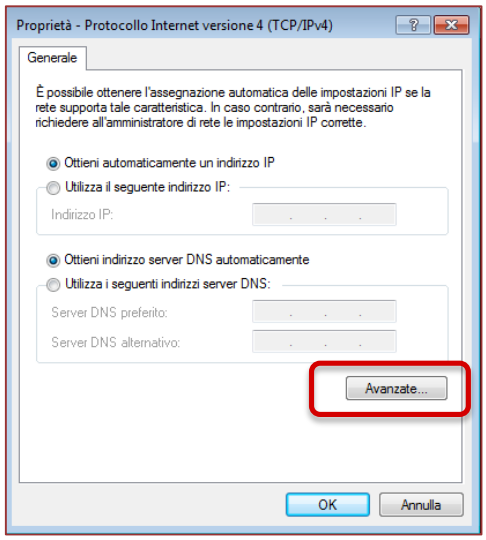

Togliere la spunta da “Usa gateway predefinito sulla rete remota”

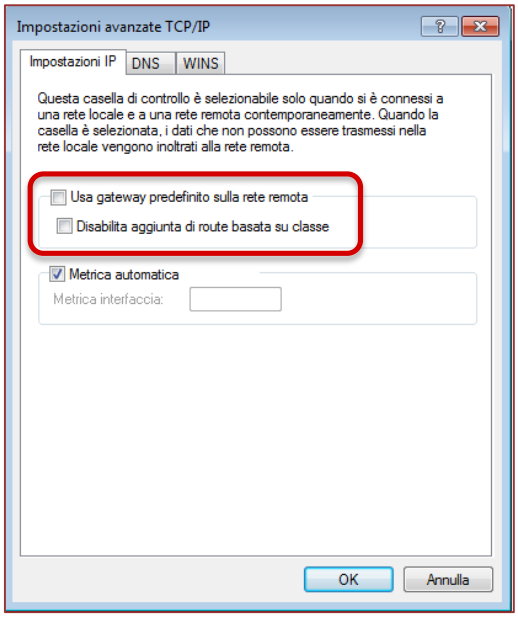

Premere OK fino a chiudere le finestre.

Selezionare “Sapienza-SPV” e cliccare “Avvia connessione”

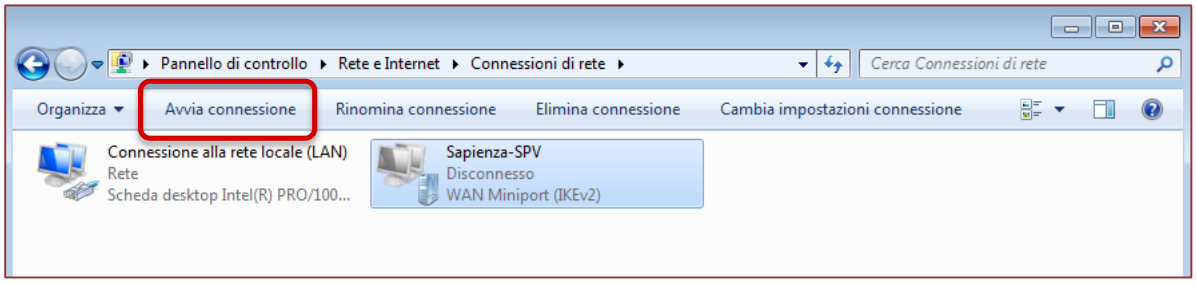

Se non memorizzati in precedenza, immettere le credenziali della posta elettronica @uniroma1.it e cliccare “Connetti”

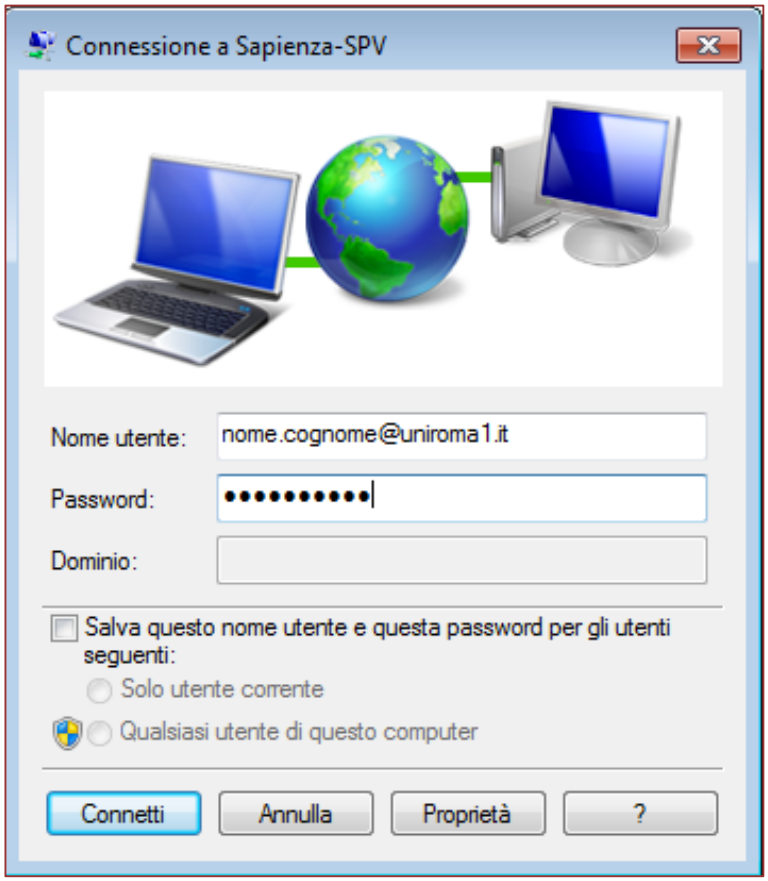

Ora è possibile connettersi al PC dell’ufficio, con Desktop Remoto o SSH, utilizzando l’indirizzo privato

(es. 10.30.200.30)